



DÉPARTEMENTAL
FÉMININ U18
DFU18

Rencontre N°
1982

Date 08/10/22 Heure 19:30

Lieu DOMPIERRE-SUR-YON

Poule A

1^{er} arbitre COUTANT M.

2^e arbitre BEAUCAMP

3^e arbitre

Équipe A DOMPIERRE SUR YON - 1

N° informatique P D L 0 0 8 5 0 2 6 Couleur : VERT

Temps morts Fautes d'équipes

MT1 3 QT1 ~~X~~~~X~~~~X~~~~X~~ QT2 ~~X~~~~2~~~~3~~~~4~~
MT2 10 P ~~X~~~~X~~~~X~~~~X~~ QT3 ~~X~~~~X~~~~X~~~~X~~ QT4 ~~X~~~~X~~~~X~~~~X~~

| LICENCES | | Noms des joueurs NOM en majuscules, Prénom | N° | en jeu | Fautes | | | | | |
|----------|-------------------------------------|---|----|--------------|----------------|----------------|----------------|----------------|---|--|
| type | numéro | | | | 1 | 2 | 3 | 4 | 5 | |
| N | BC060924 | MOREAU L. | 4 | X | P | P | | | | |
| N | BC051736 | PASQUIER E. | 5 | X | | | | | | |
| N | BC057244 | MICHENEAU L. | 6 | X | P | | | | | |
| N | BC061496 | TESSIER J. | 7 | X | | | | | | |
| N | BC057230 | GOICHON A. | 8 | X | P | | | | | |
| N | BC057369 | RETAILLEAU E. (CAP) | 9 | X | P ₂ | | | | | |
| N | BC053274 | PUAUD M. | 10 | X | | | | | | |
| N | BC056611 | REVERSEAU A. | 11 | X | P ₁ | P ₂ | P | P ₂ | | |
| N | BC065013 | CHAUCHET L. | 12 | X | P | P ₂ | P ₂ | | | |
| | BC076565 | JAUNET N. | 14 | X | P ₁ | | | | | |
| VT670525 | Entraîneur Principal: MICHENEAU O. | | | | | | | | | |
| | 1 ^{er} Entraîneur adjoint: | | | | | | | | | |

Équipe B NESMY-AUBIGNY BASKET CLUB - 1

N° informatique P D L 0 0 8 5 1 2 5 Couleur : BLEU

Temps morts Fautes d'équipes

MT1 6 9 QT1 ~~X~~~~X~~~~X~~~~X~~ QT2 ~~X~~~~X~~~~X~~~~X~~
MT2 5 6 P ~~X~~~~X~~~~X~~~~X~~ QT3 ~~X~~~~2~~~~3~~~~4~~ QT4 ~~X~~~~2~~~~3~~~~4~~

| LICENCES | | Noms des joueurs NOM en majuscules, Prénom | N° | en jeu | Fautes | | | | | |
|----------|-------------------------------------|---|----|--------------|----------------|----------------|----------------|---|---|--|
| type | numéro | | | | 1 | 2 | 3 | 4 | 5 | |
| | BC077848 | GALIPAUD C. | 4 | X | P ₂ | P | P ₂ | | | |
| | BC075158 | BOULIOL E. | 5 | X | P | P | P | P | | |
| D | BC089868 | RAMBAUD V. | 6 | X | | | | | | |
| | BC075147 | ROULEAU M. | 7 | X | P | P ₂ | P ₂ | | | |
| | BC074437 | AVRILLAULT L. (CAP) | 8 | X | P | P ₂ | P ₂ | P | | |
| | BC070746 | LARGEAUD R. | 9 | X | | | | | | |
| | BC070815 | MARIE C. | 10 | X | | | | | | |
| | BC076106 | DOUCET M. | 11 | X | | | | | | |
| | BC076820 | GROSJEAN L. | 12 | X | P ₂ | P ₂ | | | | |
| VT690499 | Entraîneur Principal: PECHEREAU P. | | | | | | | | | |
| | 1 ^{er} Entraîneur adjoint: | | | | | | | | | |

MARQUE COURANTE

| A | | B | | A | | B | | A | | B | |
|------|------|------|-----|------|----|----|----|---|-----|-----|--|
| | | | | | | | | | | | |
| | 1 | 1 | | 8 | 41 | 41 | 12 | | 81 | 81 | |
| 9 | 2 | 2 | 5 | 11 | ● | ● | 10 | | 82 | 82 | |
| | 3 | 3 | | | 43 | 43 | | | 83 | 83 | |
| 12 | 4 | 4 | 4 | 12 | 44 | 44 | | | 84 | 84 | |
| | 5 | 5 | | | 45 | 45 | | | 85 | 85 | |
| | 6 | 6 | 5 | 9 | 46 | 46 | | | 86 | 86 | |
| (12) | 7 | 7 | | | 47 | 47 | | | 87 | 87 | |
| | 8 | 8 | 5 | 7 | 48 | 48 | | | 88 | 88 | |
| 12 | 9 | 9 | | | 49 | 49 | | | 89 | 89 | |
| | 10 | 10 | 5 | 11 | 50 | 50 | | | 90 | 90 | |
| 12 | 11 | 11 | | 7 | 51 | 51 | | | 91 | 91 | |
| | 12 | 12 | 5 | | 52 | 52 | | | 92 | 92 | |
| 12 | 13 | 13 | | | 53 | 53 | | | 93 | 93 | |
| | 14 | 14 | 8 | (11) | 54 | 54 | | | 94 | 94 | |
| 10 | 15 | 15 | | | 55 | 55 | | | 95 | 95 | |
| | 16 | 16 | 8 | 12 | 56 | 56 | | | 96 | 96 | |
| 9 | 17 | 17 | | | 57 | 57 | | | 97 | 97 | |
| 11 | ● | (18) | 10 | 10 | 58 | 58 | | | 98 | 98 | |
| | 19 | 19 | | | 59 | 59 | | | 99 | 99 | |
| 6 | 20 | 20 | 4 | | 60 | 60 | | | 100 | 100 | |
| | 21 | 21 | | (14) | 61 | 61 | | | 101 | 101 | |
| 6 | 22 | 22 | 12 | | 62 | 62 | | | 102 | 102 | |
| 6 | ● | ● | 4 | 4 | 63 | 63 | | | 103 | 103 | |
| | 24 | ● | 7 | 6 | 64 | 64 | | | 104 | 104 | |
| 4 | 25 | ● | 5 | 7 | 65 | 65 | | | 105 | 105 | |
| | 26 | 26 | | | 66 | 66 | | | 106 | 106 | |
| 10 | 27 | 27 | | | 67 | 67 | | | 107 | 107 | |
| | 28 | 28 | (5) | | 68 | 68 | | | 108 | 108 | |
| 6 | 29 | 29 | | | 69 | 69 | | | 109 | 109 | |
| | 30 | (30) | 9 | | 70 | 70 | | | 110 | 110 | |
| 4 | 31 | 31 | | | 71 | 71 | | | 111 | 111 | |
| | 32 | 32 | 12 | | 72 | 72 | | | 112 | 112 | |
| 4 | (33) | 33 | | | 73 | 73 | | | 113 | 113 | |
| | 34 | 34 | 8 | | 74 | 74 | | | 114 | 114 | |
| 9 | 35 | ● | 12 | | 75 | 75 | | | 115 | 115 | |
| | 36 | 36 | | | 76 | 76 | | | 116 | 116 | |
| 6 | 37 | 37 | 7 | | 77 | 77 | | | 117 | 117 | |
| | 38 | ● | 7 | | 78 | 78 | | | 118 | 118 | |
| 6 | 39 | ● | 12 | | 79 | 79 | | | 119 | 119 | |
| | 40 | 40 | | | 80 | 80 | | | 120 | 120 | |

RÉSULTATS :

QT1 A 17 B 8 QT2 A 16 B 10
QT3 A 18 B 12 QT4 A 14 B 12
Prolongations A _____ B _____

RÉSULTAT FINAL :

Équipe A 65 Équipe B 42
Équipe gagnante DOMPIERRE SUR YON - 1
Fin de rencontre: 22:03

Signature du marqueur

Signature de l'aide marqueur

Signature du chronométrateur

Signature du chronométrateur
des tirs

Signature du 3^e arbitre

Signature du 2^e arbitre

Signature du 1^{er} arbitre

Signature du capitaine ou de
l'entraîneur (en cas de
réclamation)

[Signature]

[Signature]

[Signature]

[Signature]

RÉSERVES/OBSERVATIONS :

Problème d'E-MARQUE : 5 fautes en 4ème période non inscrite. - Faute 6 Bleu - Faute 10 Bleu - Faute 4 Bleu - Faute 4 Vert - Faute 9 Vert

SIGNATURES

1^{er} Arb.

2^e Arb.

3^e Arb.

* Cap. A
ou
entraîneur

* Cap. B
ou
entraîneur

FAUTES TECHNIQUES ET DISQUALIFIANTES

Signature des Cap. uniquement en cas de FD avec rapport.

NOM

N° Licence

Équipe

Nature *

SIGNATURES

Motif

1^{er} Arb.

Motif

2^e Arb.

Motif

3^e Arb.

Motif

* Cap. A
ou
entraîneur

* Cap. B
ou
entraîneur

RÉCLAMATIONS :

Reçu Chèque Numéro :

sur Banque :

de €.

SIGNATURES

1^{er} Arb.

2^e Arb.

3^e Arb.

* Cap. A
ou
entraîneur

* Cap. B
ou
entraîneur

INCIDENTS

ayant eu lieu avant la rencontre et qui feront pendant la rencontre et qui feront après l'objet d'un rapport

Motif

Signature
1^{er}arbitre

Signature
2^earbitre

Signature
3^earbitre

Signature
* Cap. A ou
entraîneur

Signature
* Cap. B ou
entraîneur

OFFICIELS, RESPONSABLES DE L'ORGANISATION ET DÉLÉGUÉS AUX OFFICIELS

| | NOMS | ADRESSES | N° Licences | Groupements Sportifs |
|--------------------------|-------------|----------|-------------|----------------------|
| 1 ^{er} arbitre | COUTANT M. | | VT880954 | |
| 2 ^e arbitre | BEAUCAMP L. | | BC057607 | DOMPIERRE SUR YON |
| 3 ^e arbitre | | | | |
| Marqueur | PUAUD S. | | | |
| Aide marqueur | | | | |
| Chronométrateur | MILCENT E. | | BC068529 | DOMPIERRE SUR YON |
| Chronométrateur des tirs | | | | |
| Délégué de club | CHAUCHET A. | | | |
| Délégué aux officiels | | | | |
| Délégué médical | | | | |
| Commissaire | | | | |

* Rayer la (les) mention(s) inutile(s)

| | | | | |
|---------------------------------------|----------------------|-----------------------------------|-----------------------------------|------------------------|
| Départemental féminin U18 DFU18 | Rencontre N° 1982 | Date 08/10/22 | Heure 19:30 | Lieu DOMPIERRE-SUR-YON |
| | Poule A | 1 ^{er} arbitre COUTANT M | 2 ^e arbitre BEAUCAMP L | 3 ^e arbitre |

LOCAUX

| N° Maillot | NOM Prénom | 5 de départ | Tps de jeu | Nb Pts Marqués | Nb Tirs Réussis | 3 Pts Réussis | 2 Int Réussis | 2 Ext Réussis | LF Réussis | Ftes Com |
|---------------------|--------------------|-------------|------------|----------------|-----------------|---------------|---------------|---------------|------------|----------|
| 4 | MOREAU, Lola | | 22:23 | 8 | 4 | 0 | 1 | 3 | 0 | 2 |
| 5 | PASQUIER, Elea | | | 0 | 0 | 0 | 0 | 0 | 0 | 0 |
| 6 | MICHENEAU, Léa | × | 26:26 | 12 | 5 | 0 | 2 | 3 | 2 | 1 |
| 7 | TESSIER, Juliette | × | 22:20 | 4 | 1 | 0 | 0 | 1 | 2 | 0 |
| 8 | GOICHON, Aureliane | | 15:45 | 2 | 1 | 0 | 0 | 1 | 0 | 1 |
| 9 | RETAILLEAU, Elisa | × | 26:22 | 8 | 4 | 0 | 2 | 2 | 0 | 1 |
| 10 | PUAUD, Manon | | 25:41 | 6 | 3 | 0 | 1 | 2 | 0 | 0 |
| 11 | REVERSEAU, Agathe | × | 19:43 | 7 | 2 | 1 | 1 | 0 | 2 | 4 |
| 12 | CHAUCHET, Lou | × | 31:56 | 15 | 7 | 1 | 2 | 4 | 0 | 3 |
| 14 | JAUNET, Noemie | | 11:43 | 3 | 1 | 1 | 0 | 0 | 0 | 1 |
| | | | | | | | | | | |
| | | | | | | | | | | |
| Total Équipe | | | 202:19 | 65 | 28 | 3 | 9 | 16 | 6 | 13 |
| Total Banc | | | | 19 | 9 | 1 | 2 | 6 | 0 | 4 |
| Total 5 de Départ | | | | 46 | 19 | 2 | 7 | 10 | 6 | 9 |
| Total 1ère Mi-temps | | | | 33 | 0 | 0 | 0 | 0 | 0 | 6 |
| Total 2ème Mi-temps | | | | 32 | 0 | 0 | 0 | 0 | 0 | 7 |
| Total Prolongation | | | | 0 | 0 | 0 | 0 | 0 | 0 | 0 |
| Entraîneur | | | undefined | | | | | | | 0 |

VISITEURS

| N° Maillot | NOM Prénom | 5 de départ | Tps de jeu | Nb Pts Marqués | Nb Tirs Réussis | 3 Pts Réussis | 2 Int Réussis | 2 Ext Réussis | LF Réussis | Ftes Com |
|---------------------|--------------------|-------------|------------|----------------|-----------------|---------------|---------------|---------------|------------|----------|
| 4 | GALIPAUD, Camille | × | 15:05 | 5 | 2 | 0 | 0 | 2 | 1 | 3 |
| 5 | BOULIOL, ELOISE | × | 26:49 | 14 | 6 | 1 | 2 | 3 | 1 | 4 |
| 6 | RAMBAUD, Valentine | | 17:10 | 0 | 0 | 0 | 0 | 0 | 0 | 0 |
| 7 | ROULEAU, Maelys | × | 26:09 | 4 | 1 | 0 | 0 | 1 | 2 | 3 |
| 8 | AVRILLAULT, Lya | × | 31:48 | 6 | 3 | 0 | 2 | 1 | 0 | 4 |
| 9 | LARGEAUD, Romane | | 19:13 | 2 | 1 | 0 | 0 | 1 | 0 | 0 |
| 10 | MARIE, Chloé | | 15:52 | 3 | 1 | 0 | 0 | 1 | 1 | 0 |
| 11 | Doucet, Manon | | 12:47 | 0 | 0 | 0 | 0 | 0 | 0 | 0 |
| 12 | GROSJEAN, Lise | × | 33:57 | 8 | 3 | 0 | 3 | 0 | 2 | 2 |
| | | | | | | | | | | |
| | | | | | | | | | | |
| Total Équipe | | | 198:50 | 42 | 17 | 1 | 7 | 9 | 7 | 16 |
| Total Banc | | | | 5 | 2 | 0 | 0 | 2 | 1 | 0 |
| Total 5 de Départ | | | | 37 | 15 | 1 | 7 | 7 | 6 | 16 |
| Total 1ère Mi-temps | | | | 18 | 0 | 0 | 0 | 0 | 0 | 12 |
| Total 2ème Mi-temps | | | | 24 | 0 | 0 | 0 | 0 | 0 | 4 |
| Total Prolongation | | | | 0 | 0 | 0 | 0 | 0 | 0 | 0 |
| Entraîneur | | | undefined | | | | | | | 0 |



| | | | | | |
|---------------------------------------|----------------------|-----------------------------------|-----------------------------------|------------------------|--|
| Départemental féminin U18 DFU18 | Rencontre N° 1982 | Date 08/10/22 | Heure 19:30 | Lieu DOMPIERRE-SUR-YON | |
| | Poule A | 1 ^{er} arbitre COUTANT M | 2 ^e arbitre BEAUCAMP L | 3 ^e arbitre | |

DONNÉES ET RATIOS

| Données | LOCAUX | VISITEURS |
|---------------------|--------|-----------|
| Avantage maximum | 26 | 2 |
| Série maximum | 11 | 5 |
| Points du banc | 19 | 5 |
| Égalités | | 2 |
| Durée de l'avantage | 07:12 | 01:35 |

PROGRESSION DU SCORE

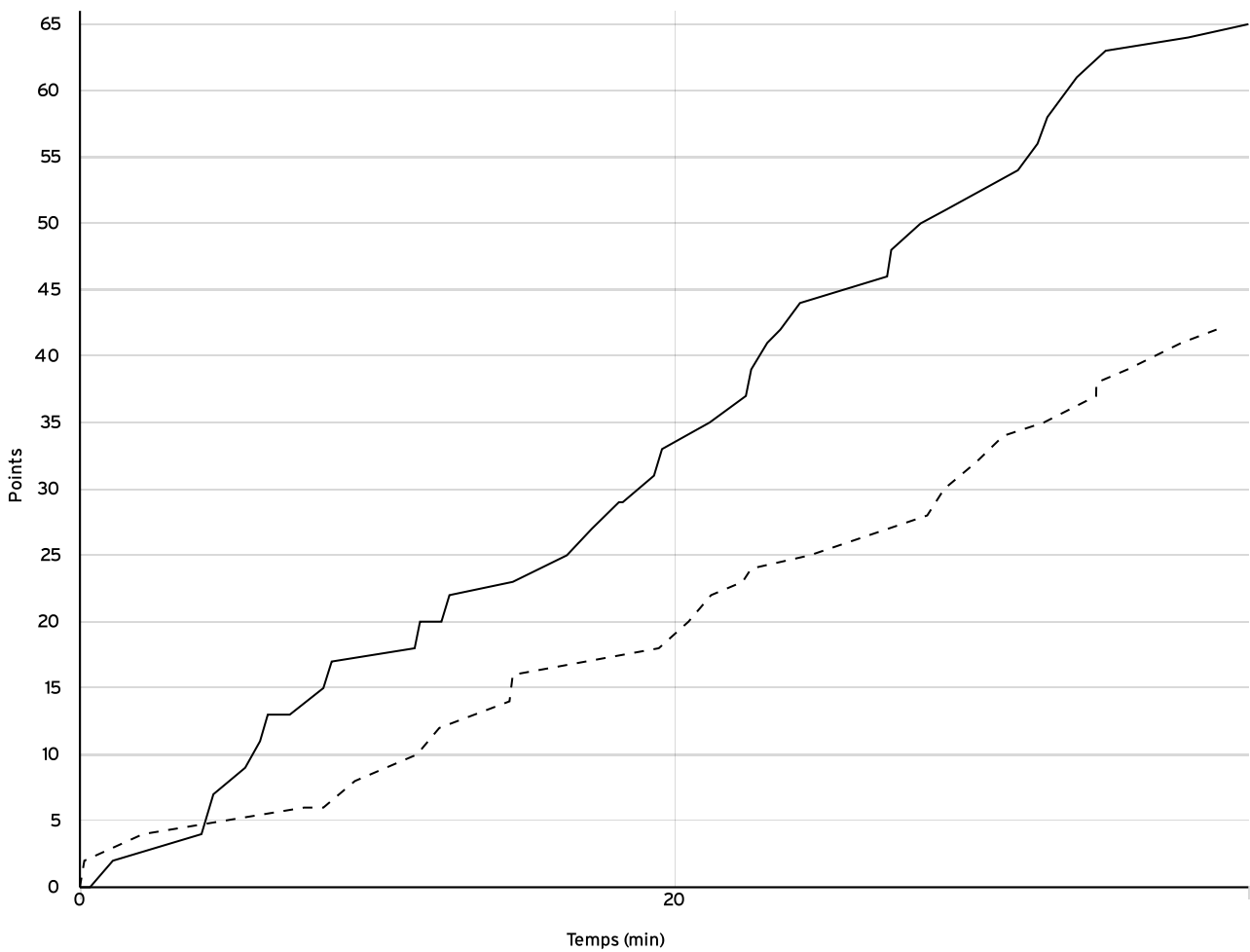

LOCAUX

VISITEURS

Rencontre: 1982 Date: 08/10/22 Heure: 19:30

Arbitre: COUTANT M BEAUCAMP L

ÉQUIPE DOMPIERRE SUR YON - 1 (A)

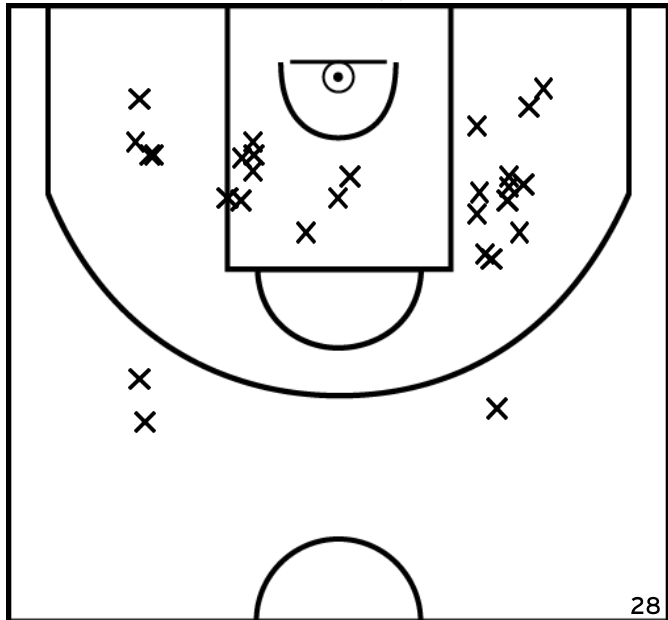

PÉRIODE 1

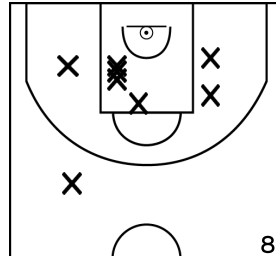

PÉRIODE 3

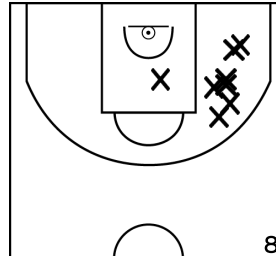

PROLONGATIONS

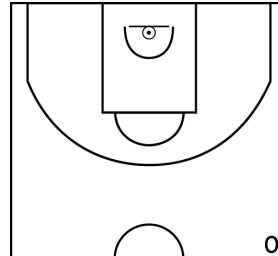

PÉRIODE 2

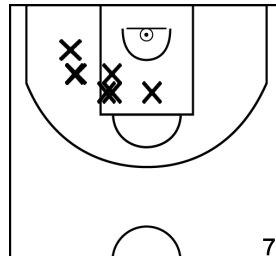

PÉRIODE 4

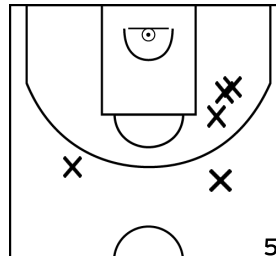

MOREAU L. - DOMPIERRE SUR YON - 1 (A)

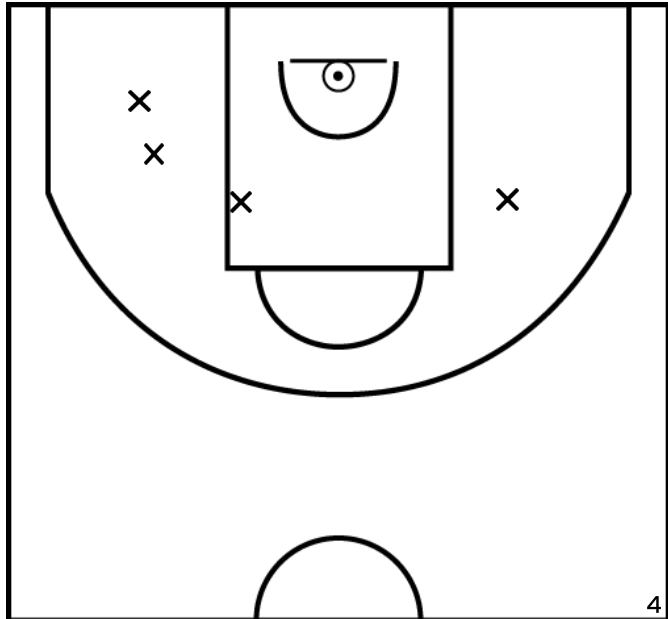

PÉRIODE 1

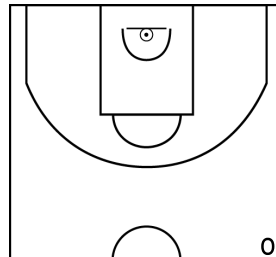

PÉRIODE 3

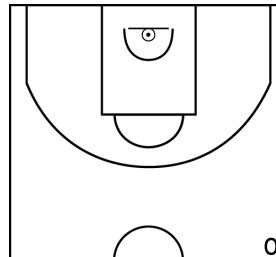

PROLONGATIONS

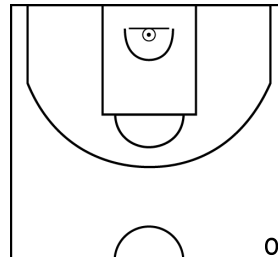

PÉRIODE 2

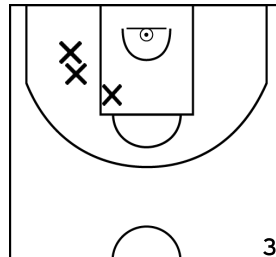

PÉRIODE 4

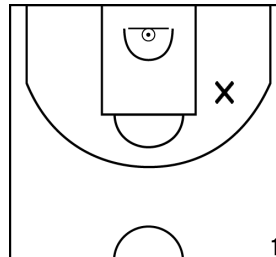

Rencontre: 1982 Date: 08/10/22 Heure: 19:30

Arbitre: COUTANT M BEAUCAMP L

PASQUIER E. - DOMPIERRE SUR YON - 1 (A)



PÉRIODE 1



PÉRIODE 3



PROLONGATIONS



PÉRIODE 2



PÉRIODE 4



MICHENEAU L. - DOMPIERRE SUR YON - 1 (A)

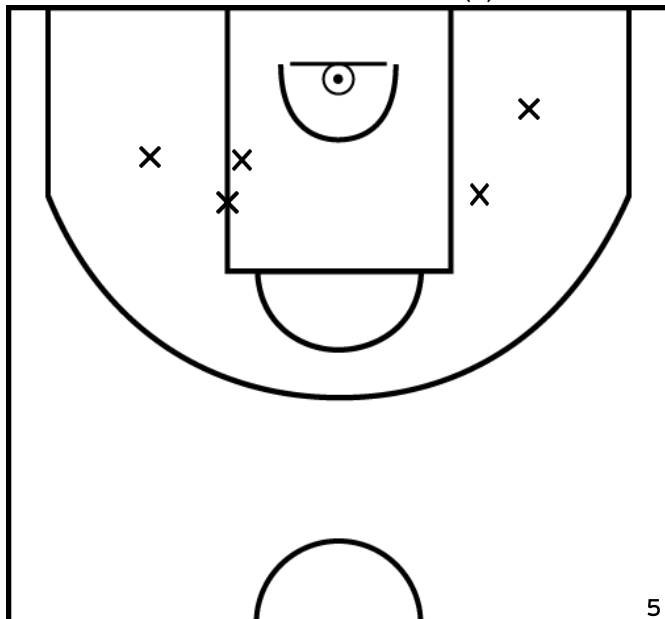

PÉRIODE 1



PÉRIODE 3

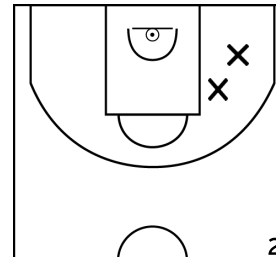

PROLONGATIONS



PÉRIODE 2

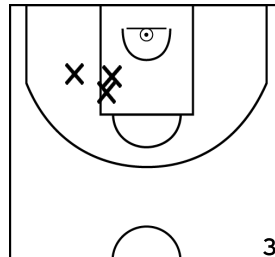

PÉRIODE 4



Rencontre: 1982 Date: 08/10/22 Heure: 19:30

Arbitre: COUTANT M BEAUCAMP L

TESSIER J. - DOMPIERRE SUR YON - 1 (A)

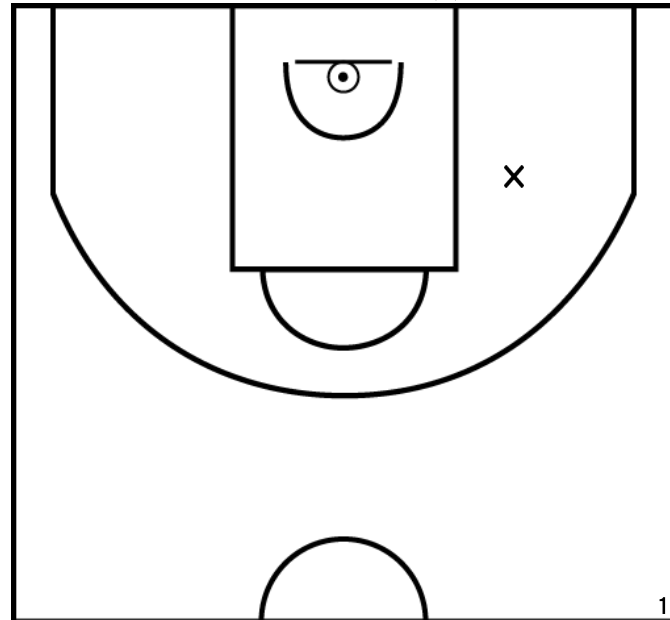

PÉRIODE 1



PÉRIODE 3

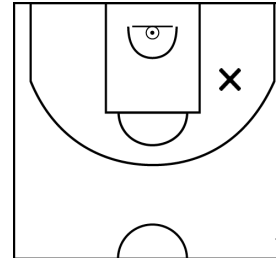

PROLONGATIONS



PÉRIODE 2



PÉRIODE 4

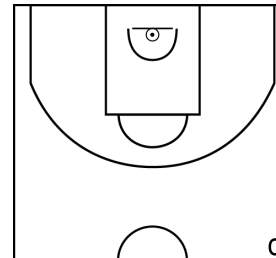

GOICHON A. - DOMPIERRE SUR YON - 1 (A)

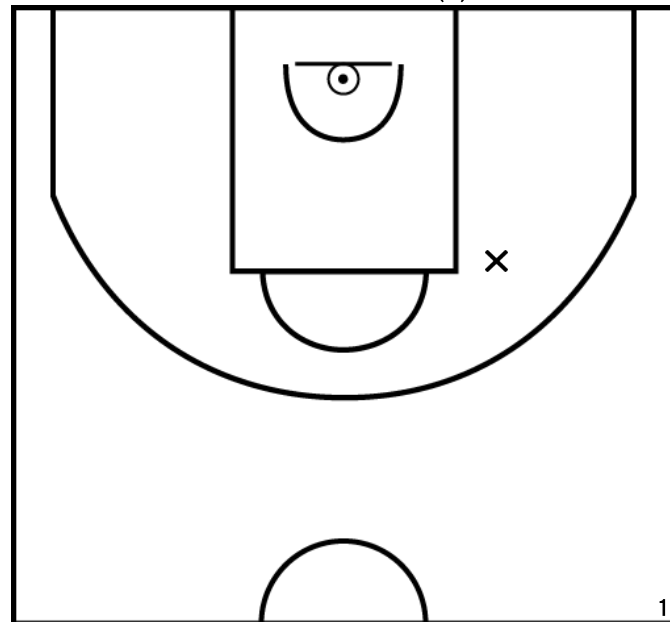

PÉRIODE 1



PÉRIODE 3

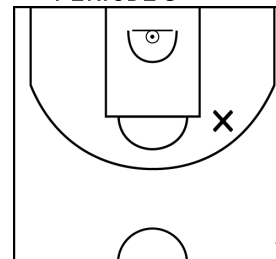

PROLONGATIONS



PÉRIODE 2



PÉRIODE 4

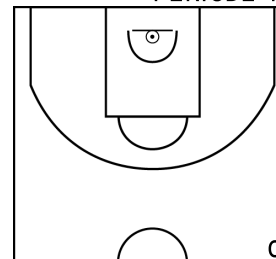

Rencontre: 1982 Date: 08/10/22 Heure: 19:30

Arbitre: COUTANT M BEAUCAMP L

RETAILLEAU E. - DOMPIERRE SUR YON - 1 (A)

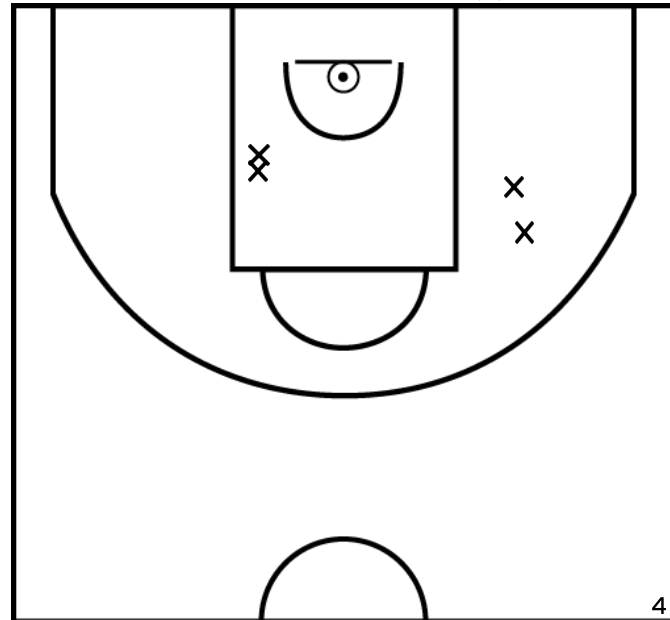

PÉRIODE 1

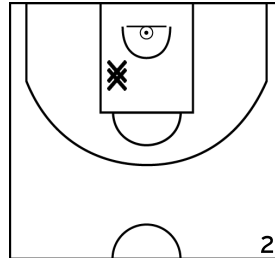

PÉRIODE 3

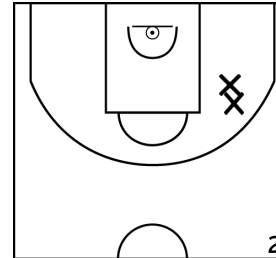

PROLONGATIONS



PÉRIODE 2



PÉRIODE 4

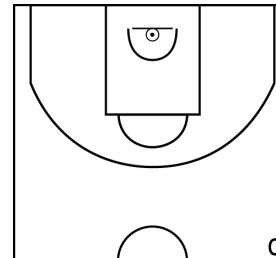

PUAUD M. - DOMPIERRE SUR YON - 1 (A)

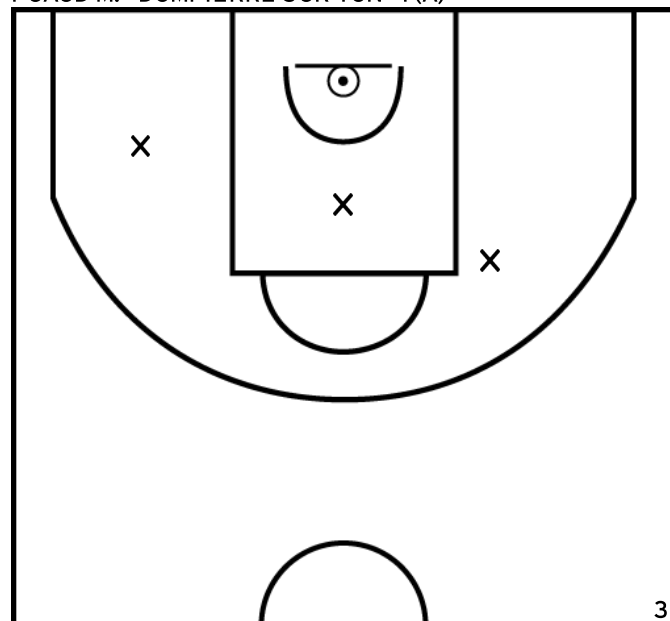

PÉRIODE 1

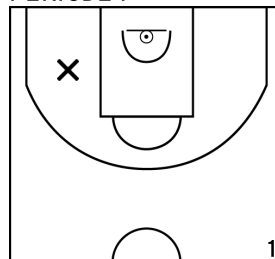

PÉRIODE 3



PROLONGATIONS



PÉRIODE 2

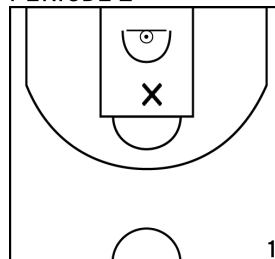

PÉRIODE 4

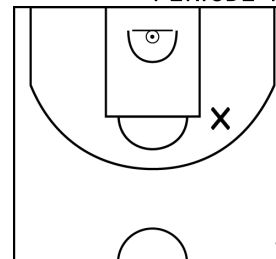

Rencontre: 1982 Date: 08/10/22 Heure: 19:30

Arbitre: COUTANT M BEAUCAMP L

REVERSEAU A. - DOMPIERRE SUR YON - 1 (A)

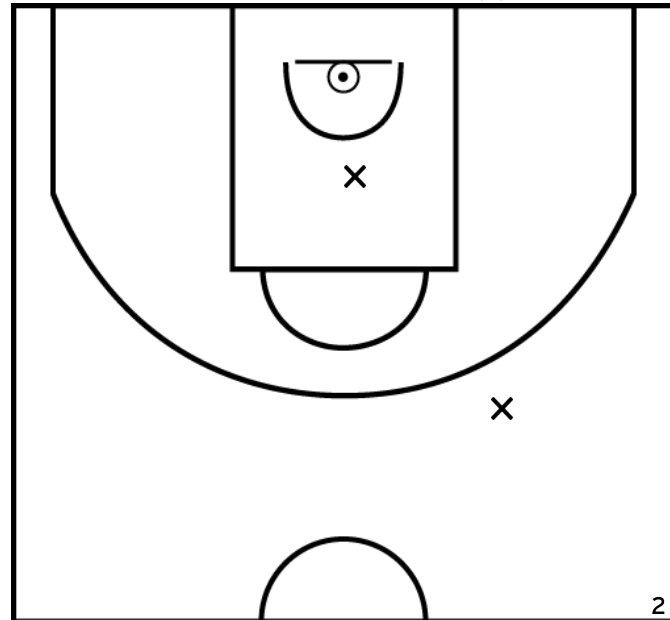

PÉRIODE 1



PÉRIODE 3

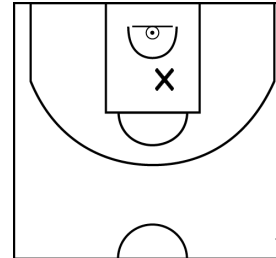

PROLONGATIONS



PÉRIODE 2



PÉRIODE 4

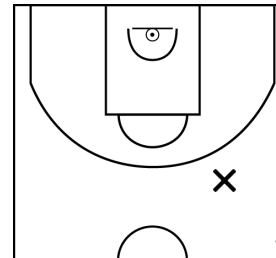

CHAUCHET L. - DOMPIERRE SUR YON - 1 (A)

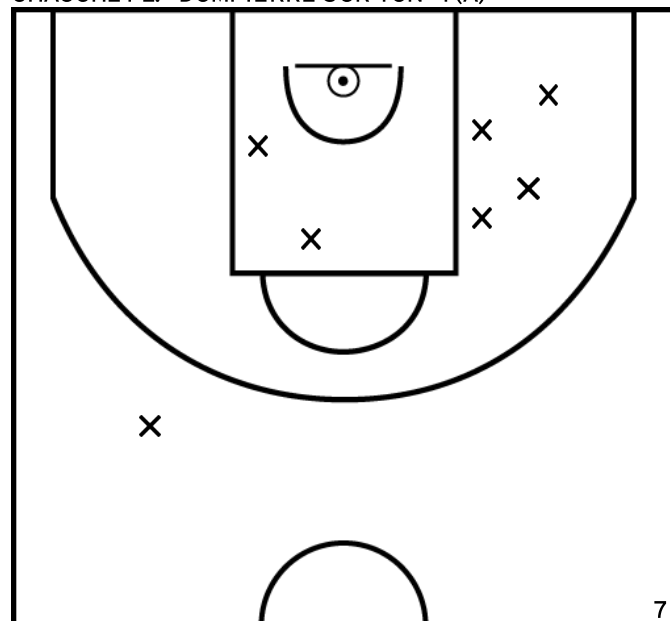

PÉRIODE 1

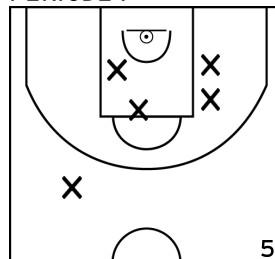

PÉRIODE 3

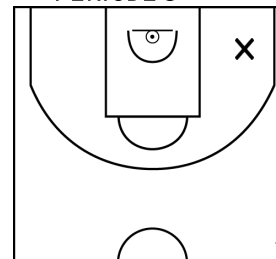

PROLONGATIONS



PÉRIODE 2



PÉRIODE 4

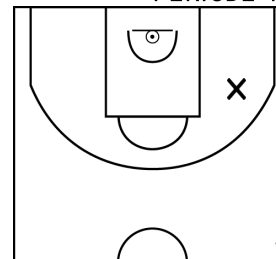

Rencontre: 1982 Date: 08/10/22 Heure: 19:30

Arbitre: COUTANT M BEAUCAMP L

JAUNET N. - DOMPIERRE SUR YON - 1 (A)

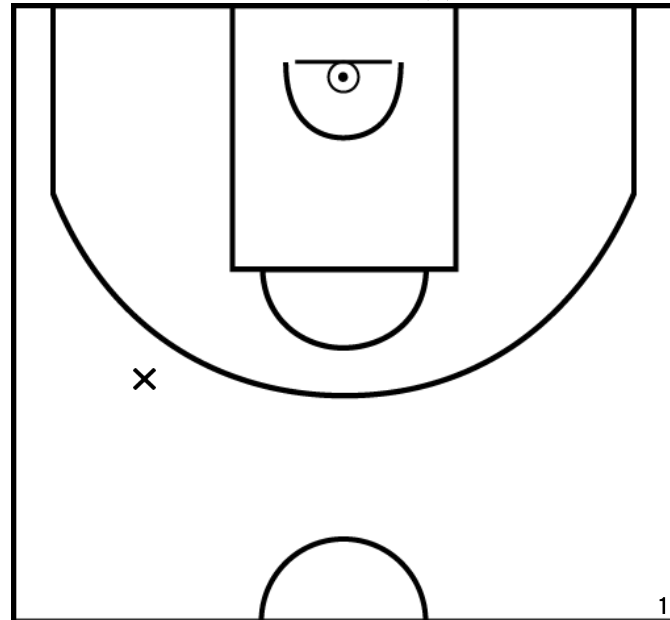

PÉRIODE 1



PÉRIODE 3

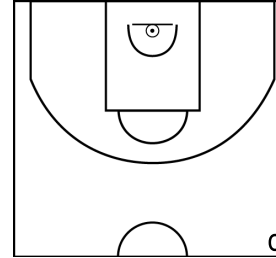

PROLONGATIONS



PÉRIODE 2



PÉRIODE 4

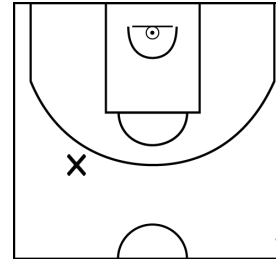

ÉQUIPE NESMY-AUBIGNY BASKET CLUB - 1 (B)

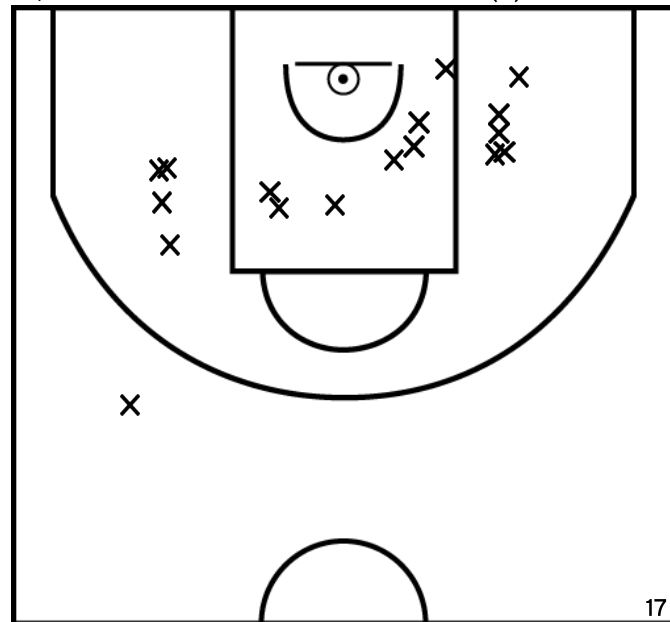

PÉRIODE 1

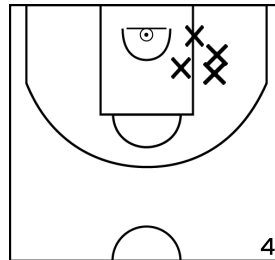

PÉRIODE 3

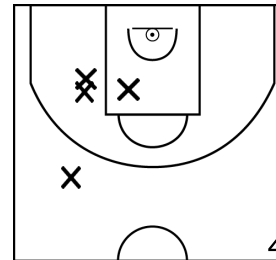

PROLONGATIONS



PÉRIODE 2

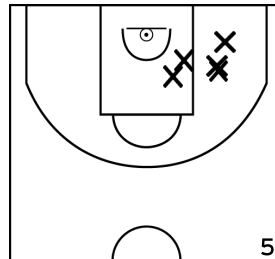

PÉRIODE 4

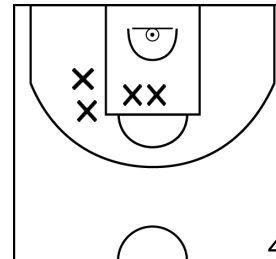

Rencontre: 1982 Date: 08/10/22 Heure: 19:30

Arbitre: COUTANT M BEAUCAMP L

GALIPAUD C. - NESMY-AUBIGNY BASKET CLUB - 1 (B)

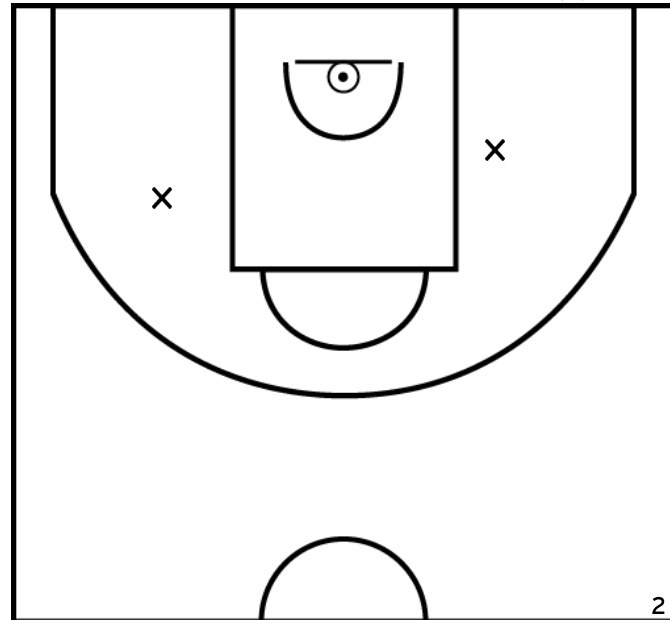

PÉRIODE 1

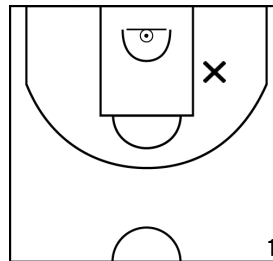

PÉRIODE 3

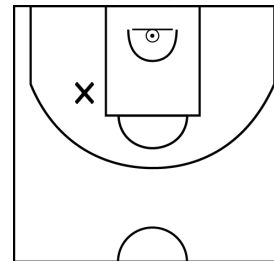

PROLONGATIONS

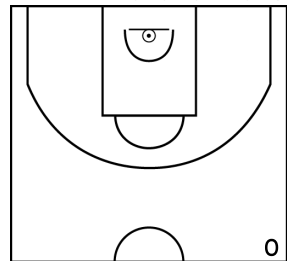

PÉRIODE 2

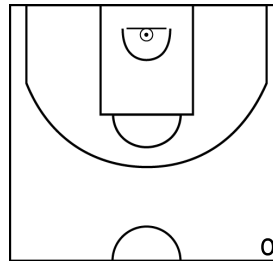

PÉRIODE 4

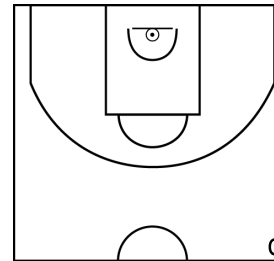

BOULIOL E. - NESMY-AUBIGNY BASKET CLUB - 1 (B)

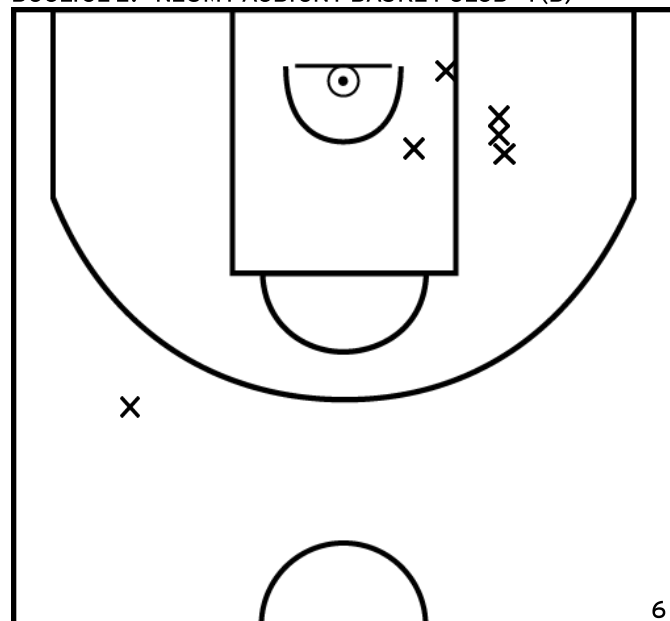

PÉRIODE 1

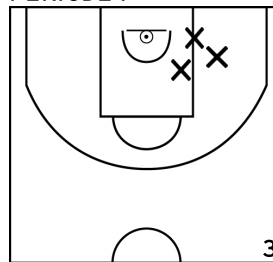

PÉRIODE 3

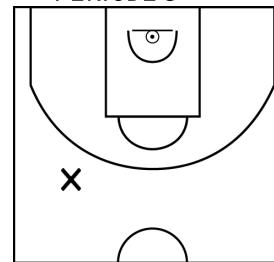

PROLONGATIONS

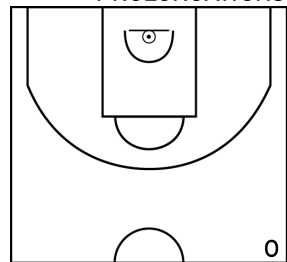

PÉRIODE 2

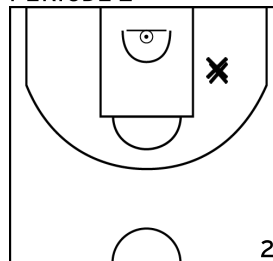

PÉRIODE 4

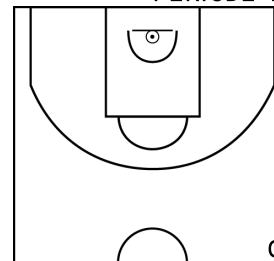

Rencontre: 1982 Date: 08/10/22 Heure: 19:30

Arbitre: COUTANT M BEAUCAMP L

RAMBAUD V. - NESMY-AUBIGNY BASKET CLUB - 1 (B)



PÉRIODE 1



PÉRIODE 3



PROLONGATIONS



PÉRIODE 2

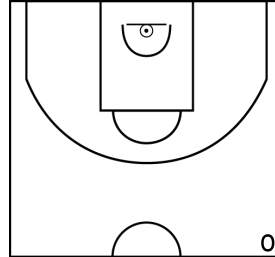

PÉRIODE 4

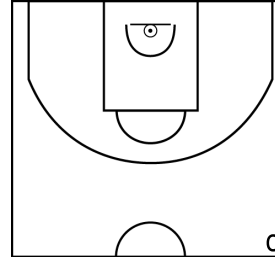

ROULEAU M. - NESMY-AUBIGNY BASKET CLUB - 1 (B)

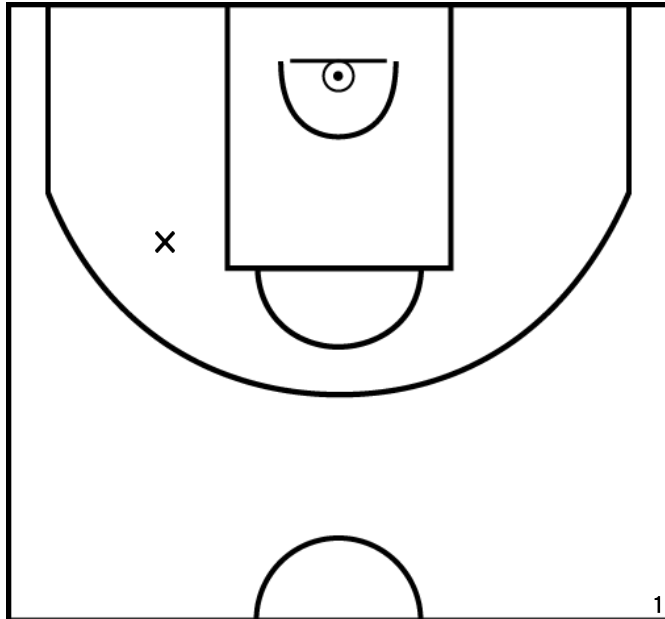

PÉRIODE 1

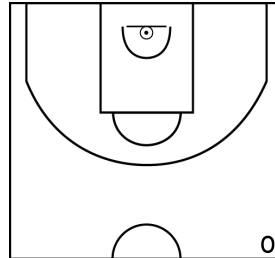

PÉRIODE 3

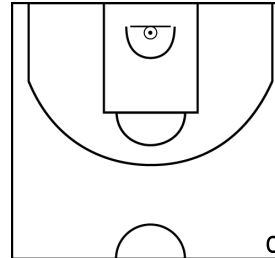

PROLONGATIONS

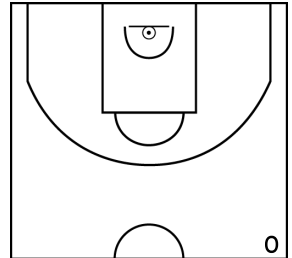

PÉRIODE 2

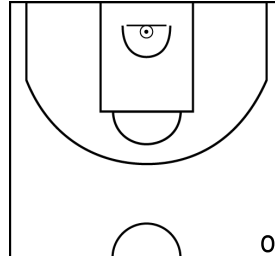

PÉRIODE 4

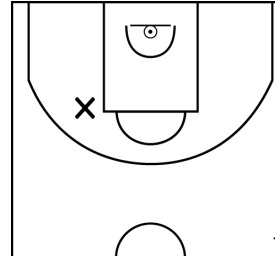

Rencontre: 1982 Date: 08/10/22 Heure: 19:30

Arbitre: COUTANT M BEAUCAMP L

AVRILLAULT L. - NESMY-AUBIGNY BASKET CLUB - 1 (B)

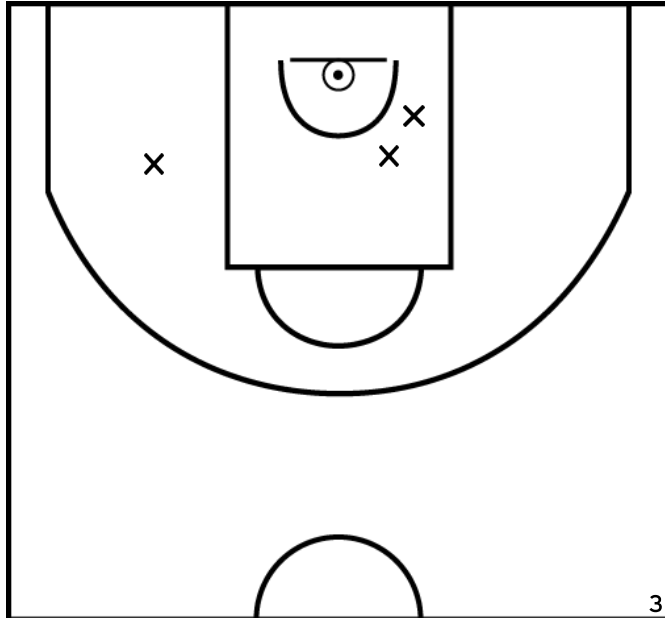

PÉRIODE 1



PÉRIODE 3

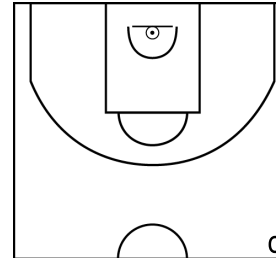

PROLONGATIONS



PÉRIODE 2

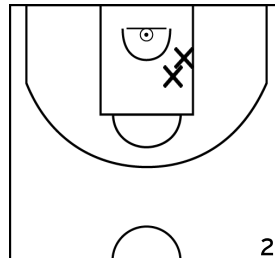

PÉRIODE 4

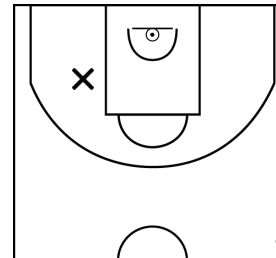

LARGEAUD R. - NESMY-AUBIGNY BASKET CLUB - 1 (B)

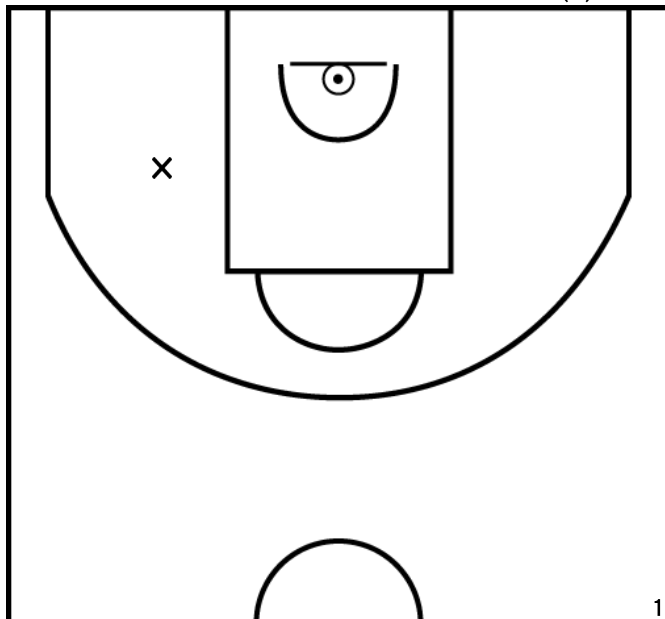

PÉRIODE 1



PÉRIODE 3

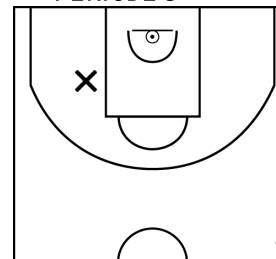

PROLONGATIONS



PÉRIODE 2



PÉRIODE 4

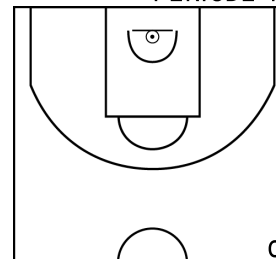

Rencontre: 1982 Date: 08/10/22 Heure: 19:30

Arbitre: COUTANT M BEAUCAMP L

MARIE C. - NESMY-AUBIGNY BASKET CLUB - 1 (B)

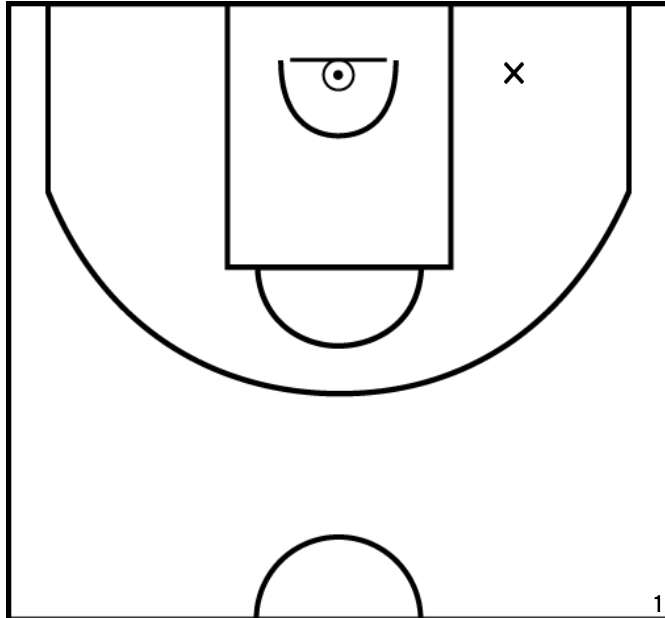

PÉRIODE 1



PÉRIODE 3

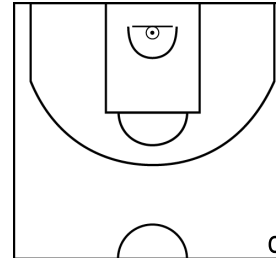

PROLONGATIONS



PÉRIODE 2

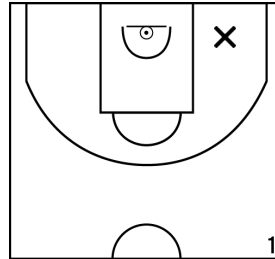

PÉRIODE 4

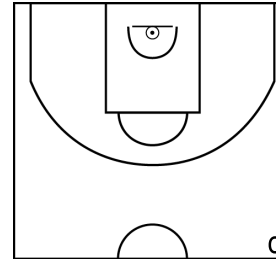

DOUCET M. - NESMY-AUBIGNY BASKET CLUB - 1 (B)

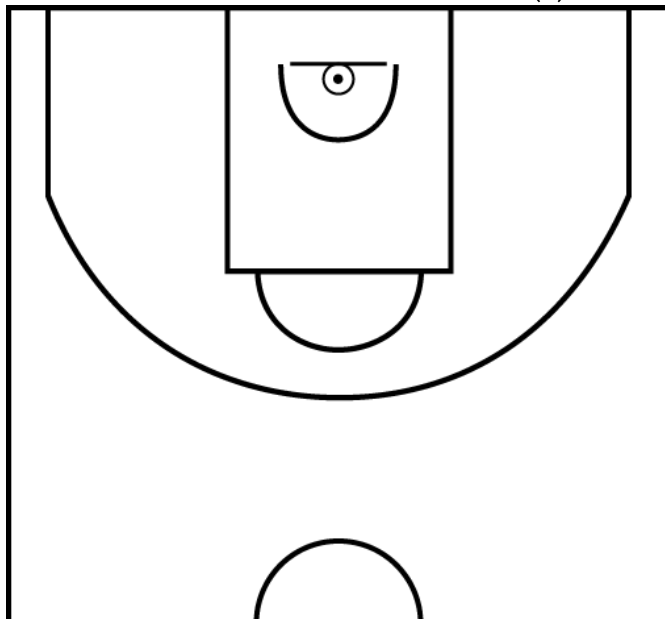

PÉRIODE 1



PÉRIODE 3



PROLONGATIONS



PÉRIODE 2



PÉRIODE 4



Rencontre: 1982 Date: 08/10/22 Heure: 19:30

Arbitre: COUTANT M BEAUCAMP L

GROSJEAN L. - NESMY-AUBIGNY BASKET CLUB - 1 (B)

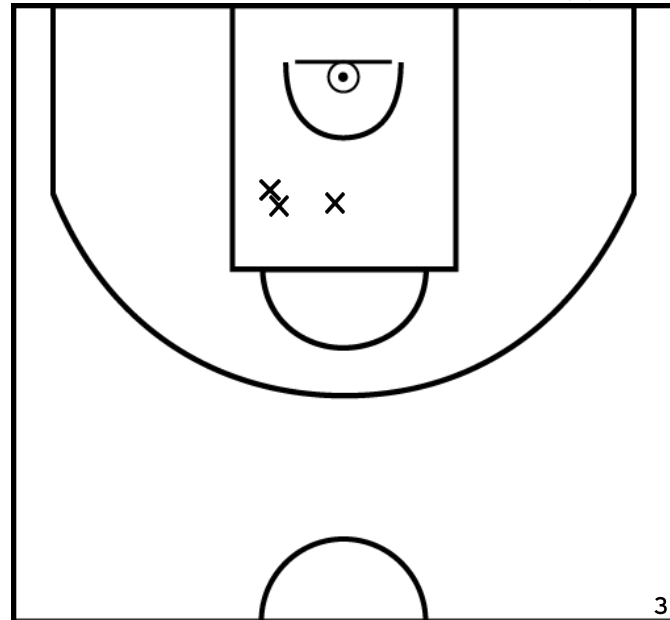

PÉRIODE 1



PÉRIODE 3

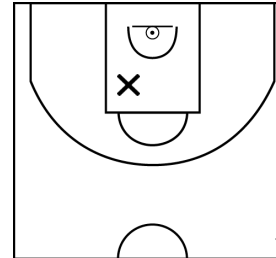

PROLONGATIONS

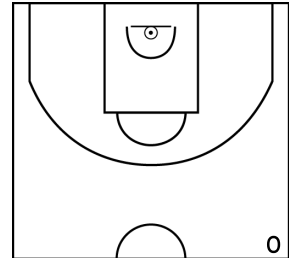

PÉRIODE 2

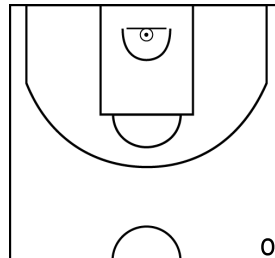

PÉRIODE 4

