



DÉPARTEMENTAL FÉMININ U18 DFU18	Rencontre N° 1956	Date 01/10/22	Heure 16:45	Lieu SEVREMONT
	Poule A	1 <sup>er</sup> arbitre RIMBAUD V.	2 <sup>e</sup> arbitre GODET P.	3 <sup>e</sup> arbitre

Équipe A 1 - CTC HAUT BOCAGE SEVREMONT - SEVREMONT BASKET CLUB -  
N° informatique P D L 0 0 8 5 0 3 0 Couleur : NOIR  
Temps morts MT1 [ ] MT2 [ ] P [ ]  
Fautes d'équipes QT1 [X234] QT2 [X34] QT3 [X34] QT4 [X34]

type	LICENCES surclassments numéro	Noms des joueurs NOM en majuscules, Prénom	N°	en jeu	Fautes				
					1	2	3	4	5
	BC077353	DIGUET R. (CAP)	4	X	P	P	P <sub>2</sub>		
N	BC058482	MARTIN J.	6	X					
	BC066162	BLANCHARD M.	7	X	P <sub>1</sub>	P			
N	BC052584	PAILLAT E.	8	X	P	P <sub>2</sub>	P <sub>2</sub>		
	BC072019	RIMBAUD L.	9	X					
	BC070300	BOUREAU A.	10	X	P <sub>2</sub>				
	BC075987	GODARD C.	12	X					
	BC050471	GANDRILLON E.	13	X	P <sub>2</sub>				
	VT900483	Entraîneur Principal: PAILLAT R.							
		1 <sup>er</sup> Entraîneur adjoint :							

Équipe B NESMY-AUBIGNY BASKET CLUB - 1  
N° informatique P D L 0 0 8 5 1 2 5 Couleur : BLEU  
Temps morts MT1 [ ] MT2 [ ] P [ ]  
Fautes d'équipes QT1 [X34] QT2 [X34] QT3 [X34] QT4 [X34]

type	LICENCES surclassments numéro	Noms des joueurs NOM en majuscules, Prénom	N°	en jeu	Fautes				
					1	2	3	4	5
	BC077848	GALIPAUD C.	4	X	P	P <sub>2</sub>	P		
	BC075158	BOULIOL E.	5	X	P <sub>2</sub>	P	P		
D	BC089868	RAMBAUD V.	6	X	P <sub>2</sub>	P <sub>2</sub>	P <sub>2</sub>		
	BC075147	ROULEAU M.	7	X	P <sub>1</sub>	P <sub>2</sub>			
	BC074437	AVRILLAULT L. (CAP)	8	X	P	P <sub>1</sub>	P <sub>2</sub>		
	BC070746	LARGEAUD R.	9	X	P <sub>2</sub>	P <sub>2</sub>			
	BC070815	MARIE C.	10	X	P	P <sub>2</sub>	P		
	BC076106	DOUCET M.	11	X	P <sub>2</sub>	P <sub>2</sub>			
	BC076820	GROSJEAN L.	12	X	P	P <sub>2</sub>			
	VT690499	Entraîneur Principal: PECHEREAU P.							
		1 <sup>er</sup> Entraîneur adjoint :							

MARQUE COURANTE											
A		B		A		B		A		B	
	1	1		8	●	41			81	81	
8	2	2	6		42	42	8		82	82	
8	●	3		13	43	43			83	83	
	4	4	12		44	44	9		84	84	
13	5	5		13	(45)	●	4		85	85	
	6	6	5		46	●	4		86	86	
10	7	7			47	47			87	87	
	8	8	7		48	48	6		88	88	
4	9	9			49	49			89	89	
9	●	10			50	50	5		90	90	
	11	11	(9)		51	51			91	91	
9	12	12			52	52	5		92	92	
	13	13	5		53	53			93	93	
4	(14)	14			54	54	8		94	94	
	15	(15)	12		55	55			95	95	
13	16	16			56	56	5		96	96	
	17	17	5		57	57			97	97	
7	18	18			58	58	4		98	98	
	19	19	11		59	59			99	99	
9	20	20			60	60	11		100	100	
	21	21	11		61	●	5		101	101	
8	22	●	8		62	62			102	102	
	23	●	8		63	63			103	103	
9	24	24			64	64			104	104	
12	●	25	12		65	65			105	105	
	26	26			66	66			106	106	
9	(27)	27	5		67	67			107	107	
	28	28			68	68			108	108	
12	29	(29)	8		69	69			109	109	
8	●	30			70	70			110	110	
8	●	31	5		71	71			111	111	
	32	32			72	72			112	112	
13	33	33	8		73	73			113	113	
	34	34			74	74			114	114	
4	35	35			75	75			115	115	
	36	36	(8)		76	76			116	116	
9	(37)	37			77	77			117	117	
	38	38	12		78	78			118	118	
6	39	39			79	79			119	119	
8	●	40	6		80	80			120	120	

RÉSULTATS :  
QT1 A 14 B 15 QT2 A 13 B 14  
QT3 A 10 B 16 QT4 A 8 B 16  
Prolongations A \_\_\_\_\_ B \_\_\_\_\_

RÉSULTAT FINAL :  
Équipe A 45 Équipe B 61  
Équipe gagnante NESMY-AUBIGNY BASKET CLUB - 1  
Fin de rencontre: 18:33

Signature du marqueur	Signature de l'aide marqueur	Signature du chronométrateur	Signature du chronométrateur des tirs	Signature du 3 <sup>e</sup> arbitre	Signature du 2 <sup>e</sup> arbitre	Signature du 1 <sup>er</sup> arbitre	Signature du capitaine ou de l'entraîneur (en cas de réclamation)
-----------------------	------------------------------	------------------------------	---------------------------------------	-------------------------------------	-------------------------------------	--------------------------------------	---

<b>RÉSERVES/OBSERVATIONS :</b> .....	<b>SIGNATURES</b>
	1 <sup>er</sup> Arb.
	2 <sup>e</sup> Arb.
	3 <sup>e</sup> Arb.
	* Cap. A ou entraîneur
	* Cap. B ou entraîneur

FAUTES TECHNIQUES ET DISQUALIFIANTES						Signature des Cap. uniquement en cas de FD avec rapport.
NOM	N° Licence	Équipe	Nature *			SIGNATURES
Motif		A - B	FT	FD sans rapport	FD avec rapport	1 <sup>er</sup> Arb.
Motif		A - B	FT	FD sans rapport	FD avec rapport	2 <sup>e</sup> Arb.
Motif		A - B	FT	FD sans rapport	FD avec rapport	3 <sup>e</sup> Arb.
Motif		A - B	FT	FD sans rapport	FD avec rapport	* Cap. A ou entraîneur
Motif		A - B	FT	FD sans rapport	FD avec rapport	* Cap. B ou entraîneur

<b>RÉCLAMATIONS :</b> .....	Reçu Chèque Numéro : <span style="border: 1px solid black; display: inline-block; width: 50px; height: 15px;"></span>
	sur Banque : .....
	de ..... €.
	<b>SIGNATURES</b>
	1 <sup>er</sup> Arb.
	2 <sup>e</sup> Arb.
	3 <sup>e</sup> Arb.
	* Cap. A ou entraîneur
	* Cap. B ou entraîneur

<p style="text-align: center;"><b>INCIDENTS</b></p> <p style="text-align: center;">ayant eu lieu avant la rencontre et qui feront pendant la rencontre et qui feront après l'objet d'un rapport</p>	<p>Motif .....</p> <p>.....</p>			
Signature 1 <sup>er</sup> arbitre	Signature 2 <sup>e</sup> arbitre	Signature 3 <sup>e</sup> arbitre	Signature * Cap. A ou entraîneur	Signature * Cap. B ou entraîneur

OFFICIELS, RESPONSABLES DE L'ORGANISATION ET DÉLÉGUÉS AUX OFFICIELS				
	NOMS	ADRESSES	N° Licences	Groupements Sportifs
1 <sup>er</sup> arbitre	RIMBAUD V.		BC055260	FLOCELLIERE
2 <sup>e</sup> arbitre	GODET P.		VT730487	HBBC
<del>3<sup>e</sup> arbitre</del>				
Marqueur	BRIN S.		BC114741	
<del>Aide marqueur</del>				
Chronométrateur	MARTEAU N.		BC106132	
<del>Chronométrateur des tirs</del>				
Délégué de club	BOUREAU J.		VT748868	
<del>Délégué aux officiels</del>				
<del>Délégué médical</del>				
<del>Commissaire</del>				

\* Rayer la (les) mention(s) inutile(s)



Départemental féminin U18 DFU18	Rencontre N° 1956	Date 01/10/22	Heure 16:45	Lieu SEVREMONT
	Poule A	1 <sup>er</sup> arbitre RIMBAUD V	2 <sup>e</sup> arbitre GODET P	3 <sup>e</sup> arbitre

#### LOCAUX

N° Maillot	NOM Prénom	5 de départ	Tps de jeu	Nb Pts Marqués	Nb Tirs Réussis	3 Pts Réussis	2 Int Réussis	2 Ext Réussis	LF Réussis	Ftes Com	
4	DIGUET, ROMANE	×	33:27	6	3	0	0	3	0	3	
6	MARTIN, Julie	×	39:41	2	1	0	0	1	0	0	
7	BLANCHARD, Maelysse	×	39:41	2	1	0	0	1	0	2	
8	PAILLAT, Eline	×	39:41	9	2	0	0	2	5	3	
9	RIMBAUD, Louise	×	39:41	11	5	0	0	5	1	0	
10	BOUREAU, Adele		36:57	2	1	0	1	0	0	1	
12	GODARD, CLAIRE		36:57	3	1	0	0	1	1	0	
13	GANDRILLON, EMY		36:15	10	5	0	0	5	0	1	
Total Équipe			302:20	45	19	0	1	18	7	10	
Total Banc					15	7	0	1	6	1	2
Total 5 de Départ					30	12	0	0	12	6	8
Total 1ère Mi-temps					27	0	0	0	0	0	3
Total 2ème Mi-temps					18	0	0	0	0	0	7
Total Prolongation					0	0	0	0	0	0	0
Entraîneur			undefined							0	

#### VISITEURS

N° Maillot	NOM Prénom	5 de départ	Tps de jeu	Nb Pts Marqués	Nb Tirs Réussis	3 Pts Réussis	2 Int Réussis	2 Ext Réussis	LF Réussis	Ftes Com	
4	GALIPAUD, Camille	×	39:41	4	1	0	0	1	2	3	
5	BOULIOL, ELOISE	×	39:41	17	8	0	1	7	1	3	
6	RAMBAUD, Valentine	×	39:41	6	3	0	0	3	0	3	
7	ROULEAU, Maelys	×	39:41	2	1	0	0	1	0	2	
8	AVRILLAULT, Lya	×	39:41	13	5	1	0	4	2	3	
9	LARGEAUD, Romane		36:15	5	2	1	0	1	0	2	
10	MARIE, Chloé		36:15	0	0	0	0	0	0	3	
11	Doucet, Manon		36:15	6	3	0	1	2	0	2	
12	GROSJEAN, Lise		36:15	8	4	0	1	3	0	2	
Total Équipe			343:25	61	27	2	3	22	5	23	
Total Banc					19	9	1	2	6	0	9
Total 5 de Départ					42	18	1	1	16	5	14
Total 1ère Mi-temps					29	0	0	0	0	0	10
Total 2ème Mi-temps					32	0	0	0	0	0	13
Total Prolongation					0	0	0	0	0	0	0
Entraîneur			undefined							0	

Départemental féminin U18 DFU18	Rencontre N° 1956	Date 01/10/22	Heure 16:45	Lieu SEVREMONT
	Poule A	1 <sup>er</sup> arbitre RIMBAUD V	2 <sup>e</sup> arbitre GODET P	3 <sup>e</sup> arbitre

DONNÉES ET RATIOS

Données	LOCAUX	VISITEURS
Avantage maximum	1	17
Série maximum	7	10
Points du banc	15	19
Égalités		1
Durée de l'avantage	00:28	11:25

PROGRESSION DU SCORE

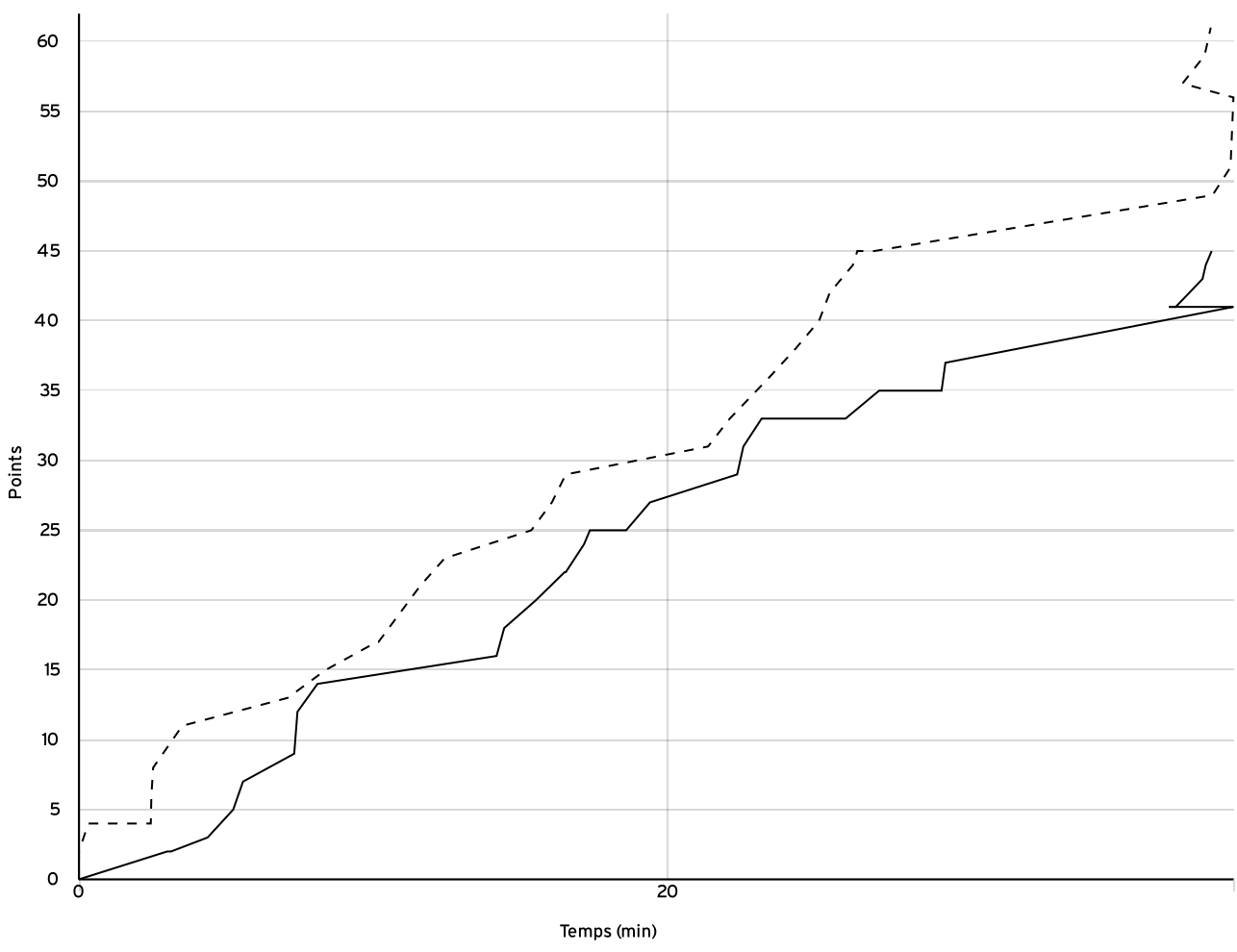

LOCAUX

VISITEURS

Rencontre: 1956 Date: 01/10/22 Heure: 16:45  
 Arbitre: RIMBAUD V GODET P

ÉQUIPE IE - CTC HAUT BOCAGE SEVREMONT - SEVREMONT BASKET CLUB - 1 (A)

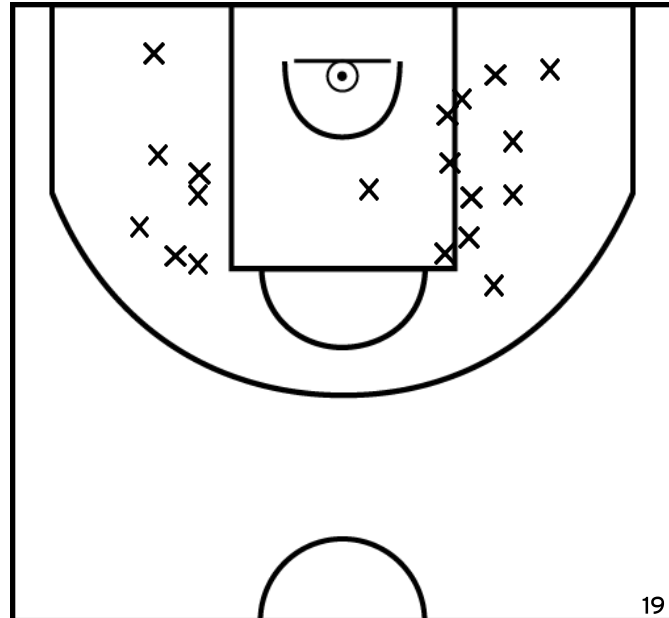

PÉRIODE 1

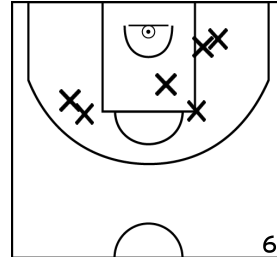

PÉRIODE 3

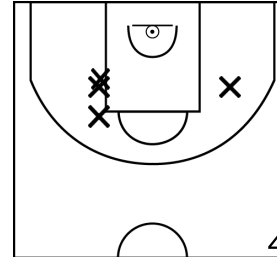

PROLONGATIONS

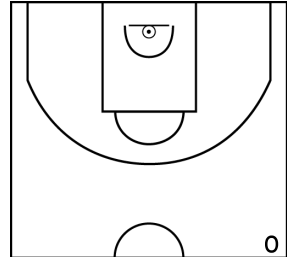

PÉRIODE 2

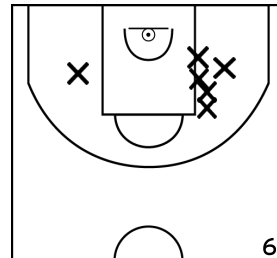

PÉRIODE 4

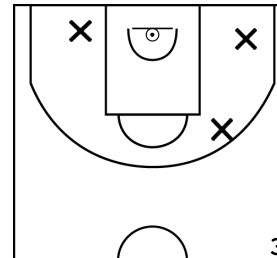

DIGUET R. - IE - CTC HAUT BOCAGE SEVREMONT - SEVREMONT BASKET CLUB - 1 (A)

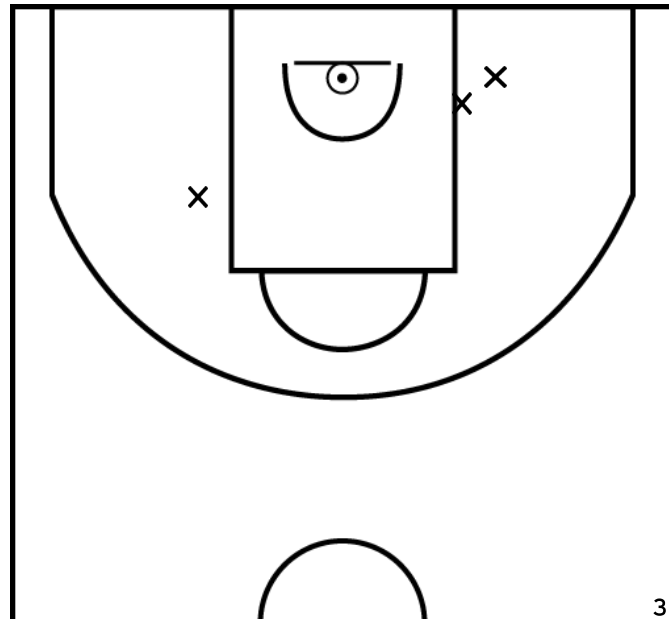

PÉRIODE 1

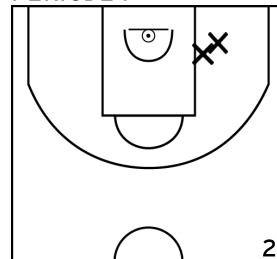

PÉRIODE 3

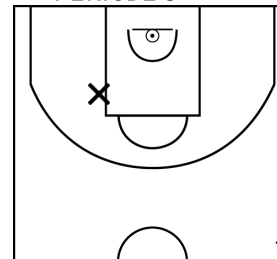

PROLONGATIONS

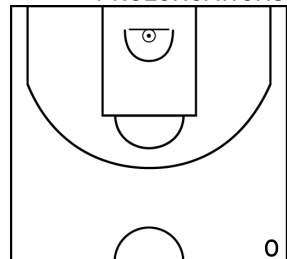

PÉRIODE 2

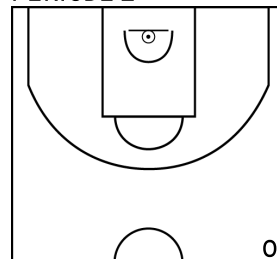

PÉRIODE 4

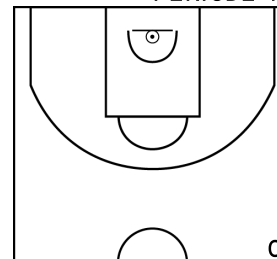

Rencontre: 1956 Date: 01/10/22 Heure: 16:45

Arbitre: RIMBAUD V GODET P

MARTIN J. - IE - CTC HAUT BOCAGE SEVREMONT - SEVREMONT BASKET CLUB - 1 (A)

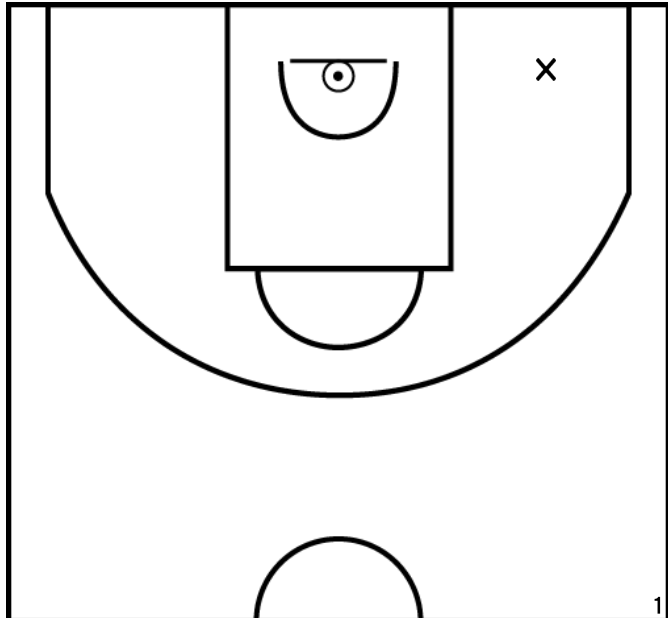

PÉRIODE 1

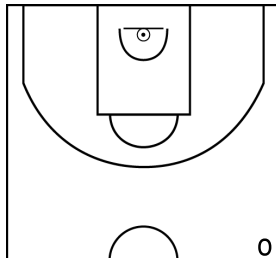

PÉRIODE 3

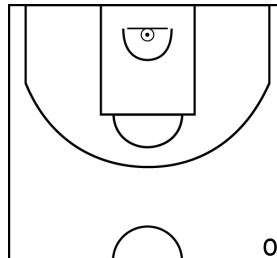

PROLONGATIONS

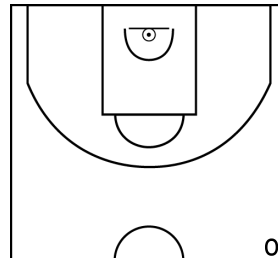

PÉRIODE 2

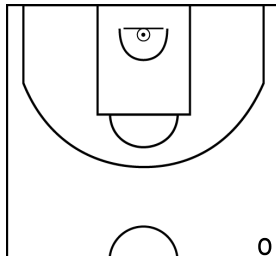

PÉRIODE 4

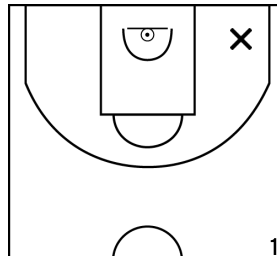

BLANCHARD M. - IE - CTC HAUT BOCAGE SEVREMONT - SEVREMONT BASKET CLUB - 1 (A)

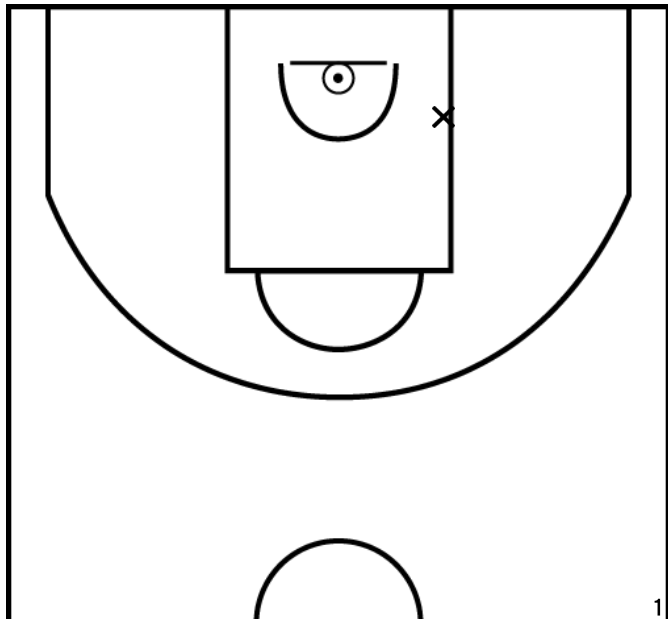

PÉRIODE 1

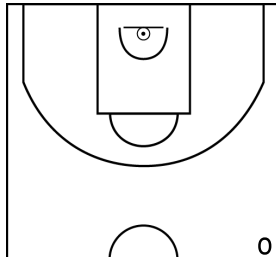

PÉRIODE 3

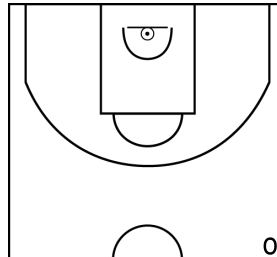

PROLONGATIONS

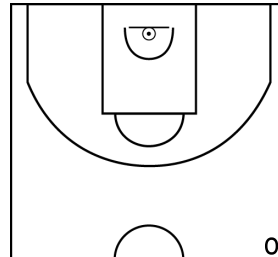

PÉRIODE 2

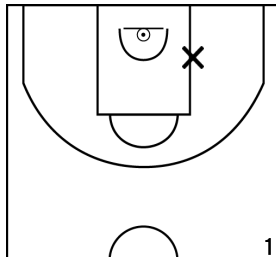

PÉRIODE 4

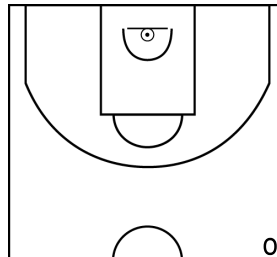

Rencontre: 1956 Date: 01/10/22 Heure: 16:45  
 Arbitre: RIMBAUD V GODET P

PAILLAT E. - IE - CTC HAUT BOCAGE SEVREMONT - SEVREMONT BASKET CLUB - 1 (A)

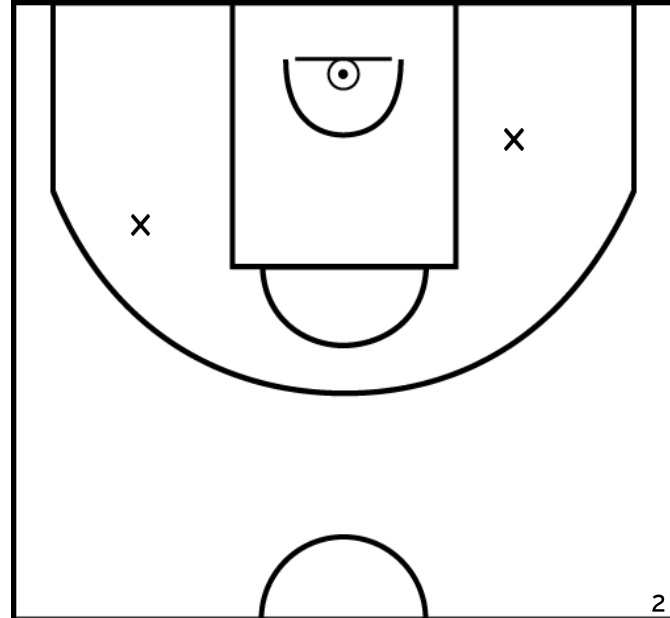

PÉRIODE 1

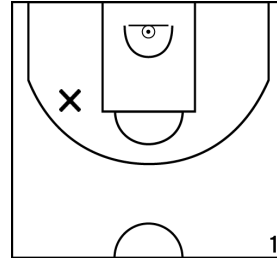

PÉRIODE 3

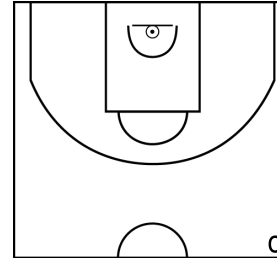

PROLONGATIONS

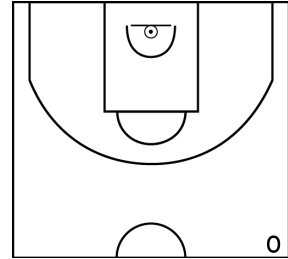

PÉRIODE 2

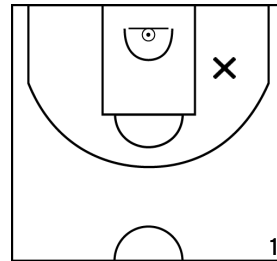

PÉRIODE 4

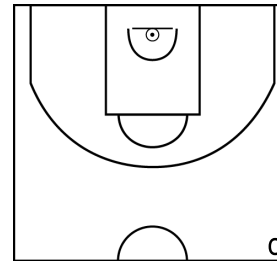

RIMBAUD L. - IE - CTC HAUT BOCAGE SEVREMONT - SEVREMONT BASKET CLUB - 1 (A)

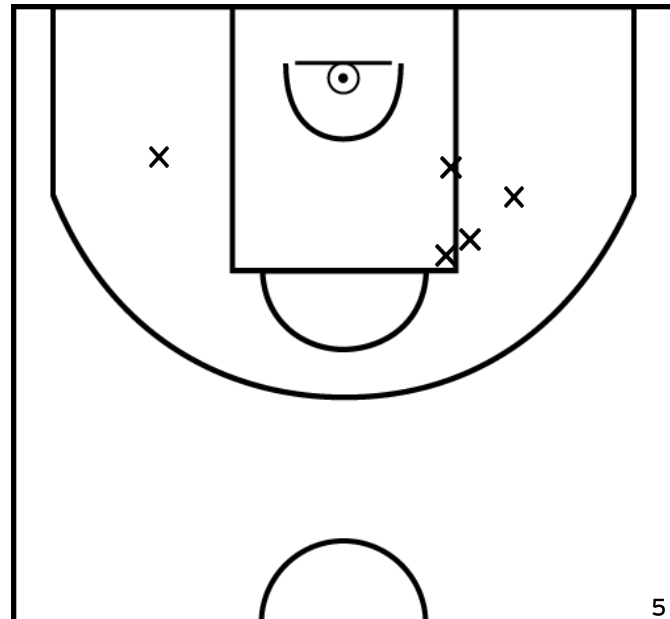

PÉRIODE 1

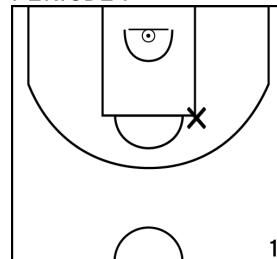

PÉRIODE 3

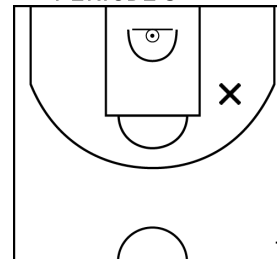

PROLONGATIONS

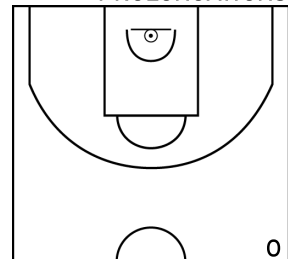

PÉRIODE 2

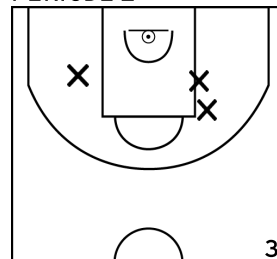

PÉRIODE 4

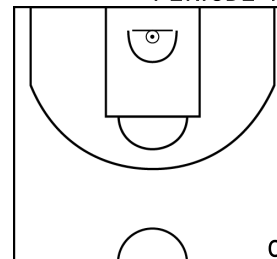

Rencontre: 1956 Date: 01/10/22 Heure: 16:45  
 Arbitre: RIMBAUD V GODET P

BOUREAU A. - IE - CTC HAUT BOCAGE SEVREMONT - SEVREMONT BASKET CLUB - 1 (A)

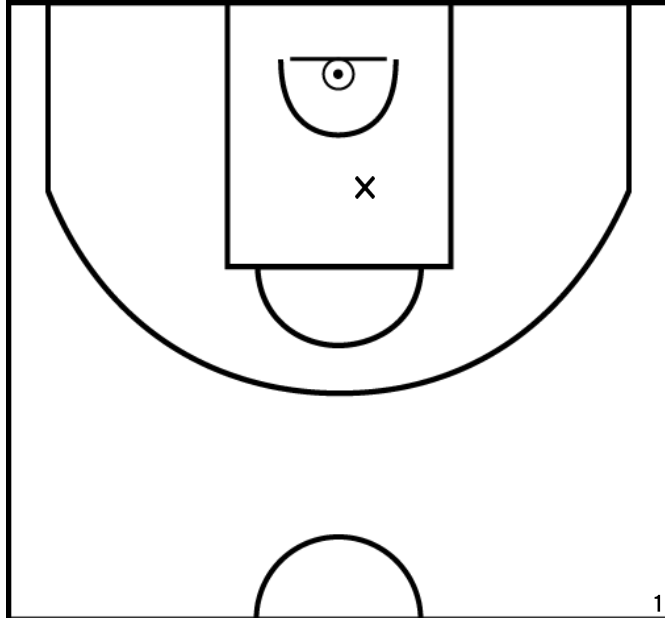

PÉRIODE 1

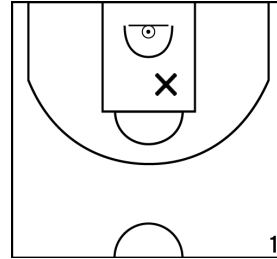

PÉRIODE 3

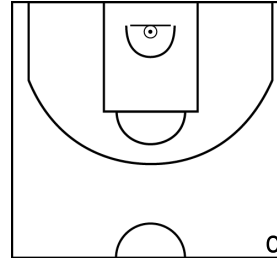

PROLONGATIONS

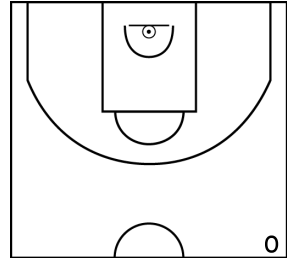

PÉRIODE 2

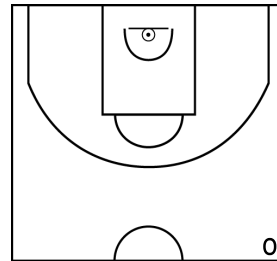

PÉRIODE 4

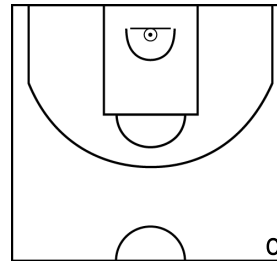

GODARD C. - IE - CTC HAUT BOCAGE SEVREMONT - SEVREMONT BASKET CLUB - 1 (A)

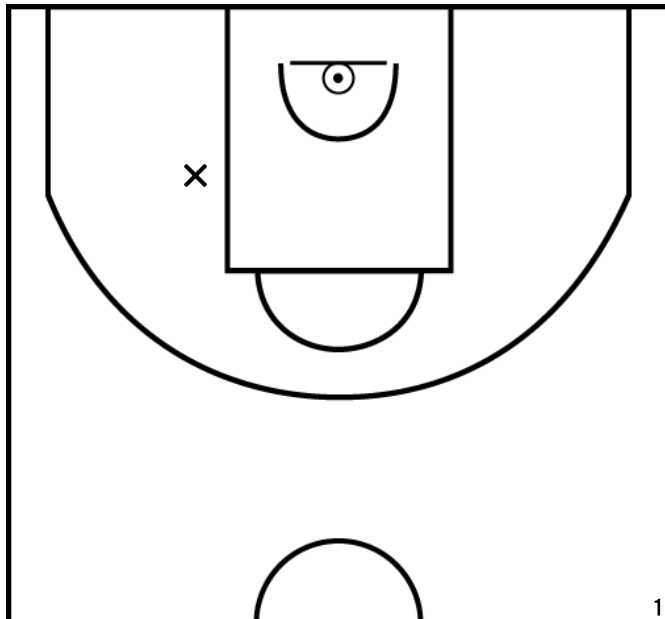

PÉRIODE 1

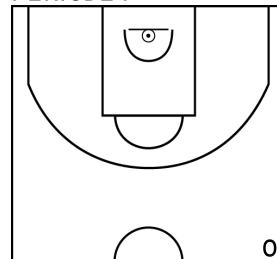

PÉRIODE 3

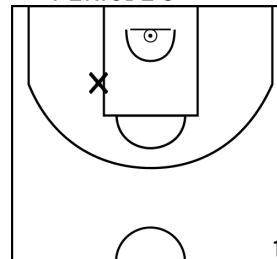

PROLONGATIONS

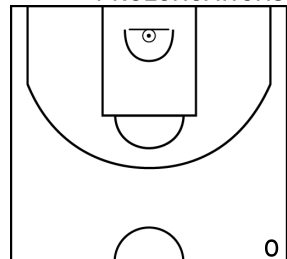

PÉRIODE 2

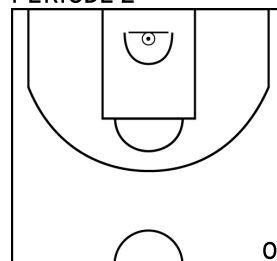

PÉRIODE 4

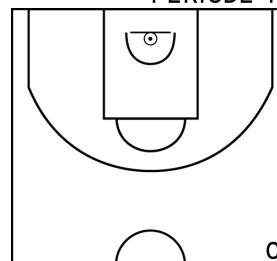



Rencontre: 1956 Date: 01/10/22 Heure: 16:45  
 Arbitre: RIMBAUD V GODET P

GANDRILLON E. - IE - CTC HAUT BOCAGE SEVREMONT - SEVREMONT BASKET CLUB - 1 (A)

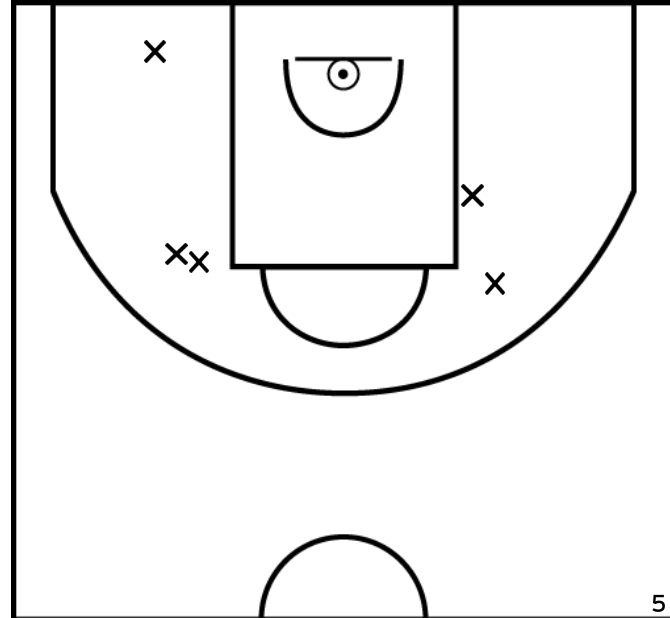

PÉRIODE 1

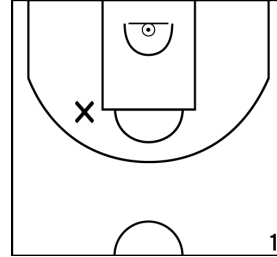

PÉRIODE 3

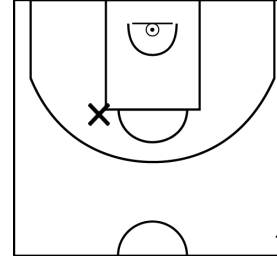

PROLONGATIONS

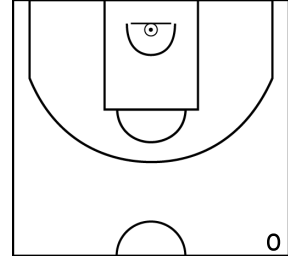

PÉRIODE 2

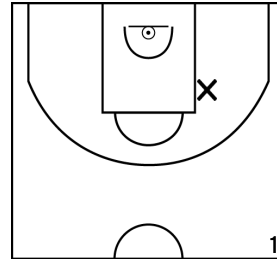

PÉRIODE 4

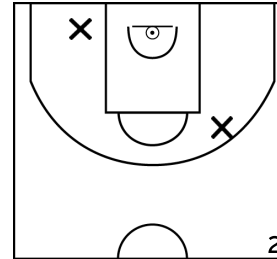

ÉQUIPE NESMY-AUBIGNY BASKET CLUB - 1 (B)

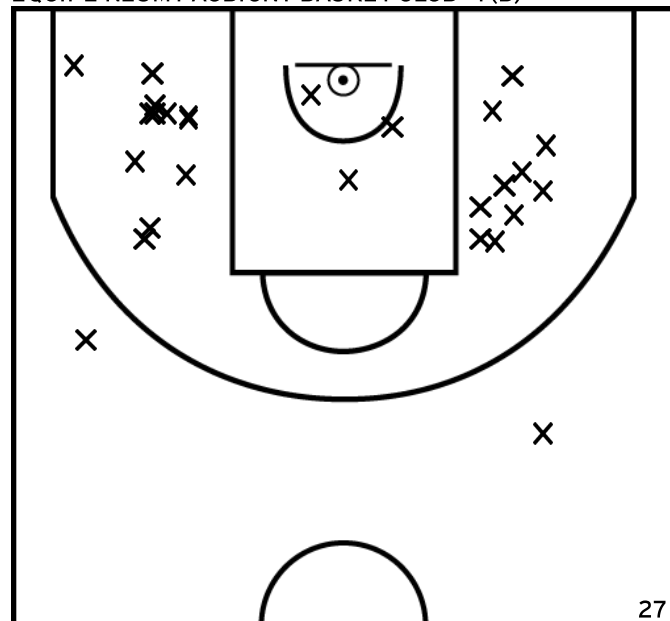

PÉRIODE 1

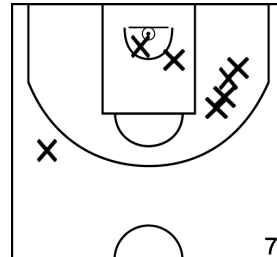

PÉRIODE 3

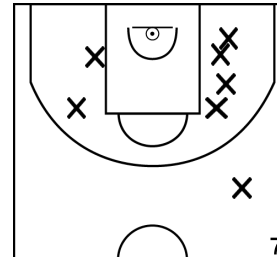

PROLONGATIONS

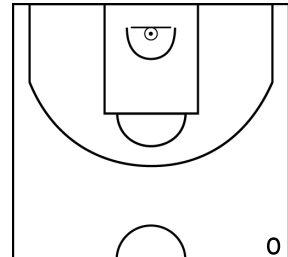

PÉRIODE 2

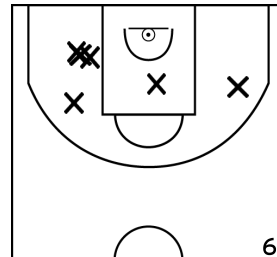

PÉRIODE 4

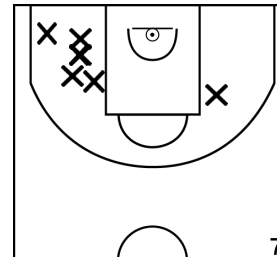

Rencontre: 1956 Date: 01/10/22 Heure: 16:45  
 Arbitre: RIMBAUD V GODET P

GALIPAUD C. - NESMY-AUBIGNY BASKET CLUB - 1 (B)

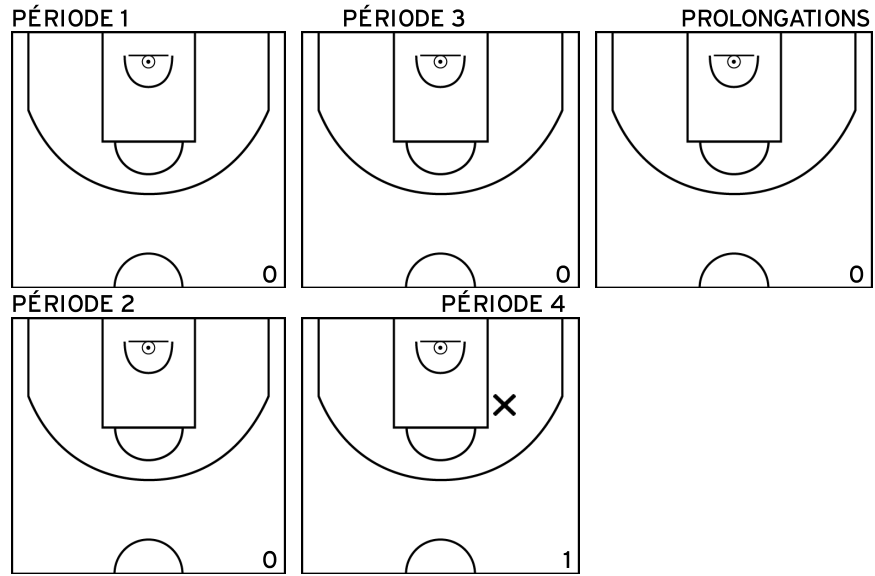
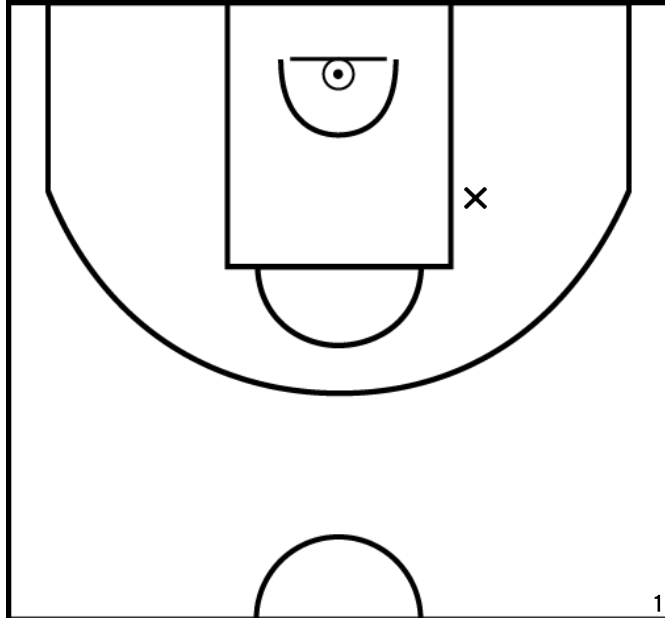

BOULIOL E. - NESMY-AUBIGNY BASKET CLUB - 1 (B)

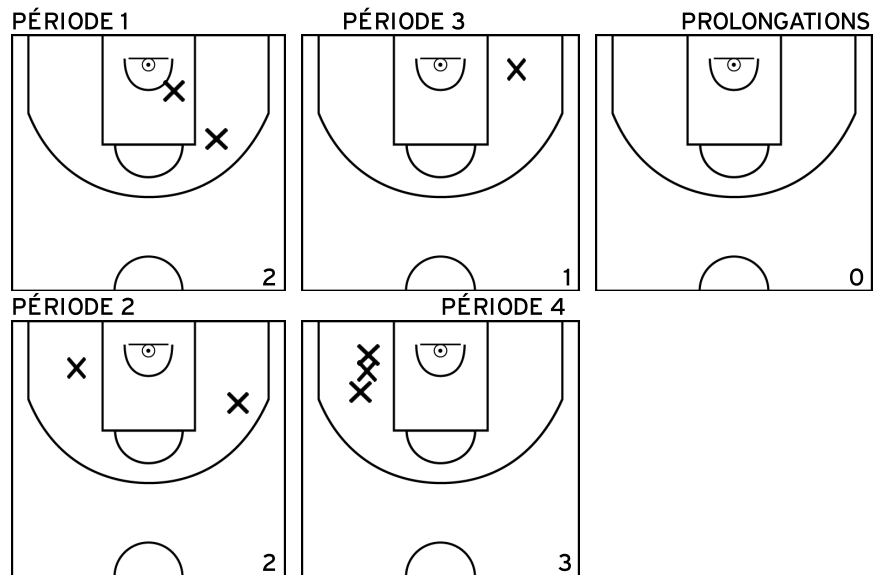
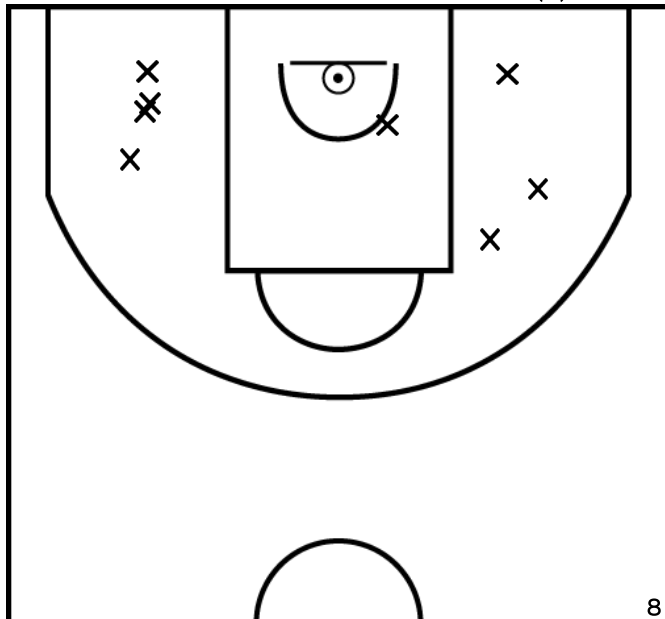

Rencontre: 1956 Date: 01/10/22 Heure: 16:45  
 Arbitre: RIMBAUD V GODET P

RAMBAUD V. - NESMY-AUBIGNY BASKET CLUB - 1 (B)

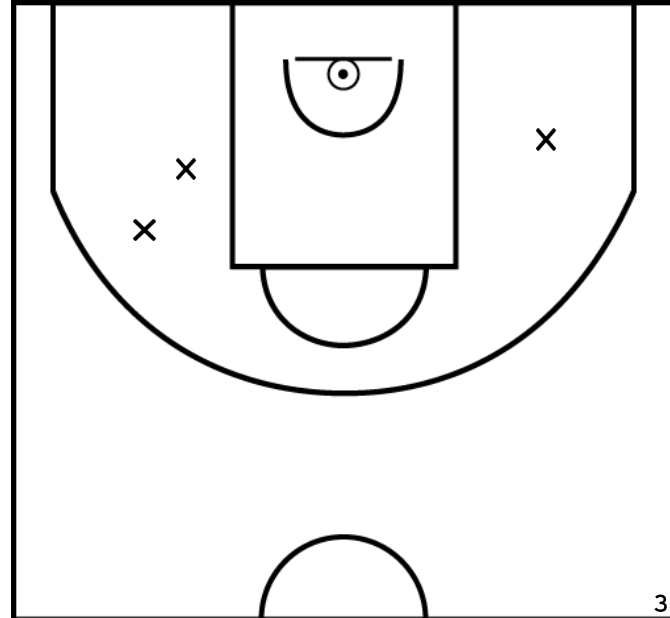

PÉRIODE 1

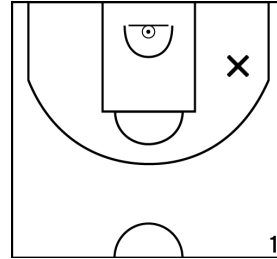

PÉRIODE 3

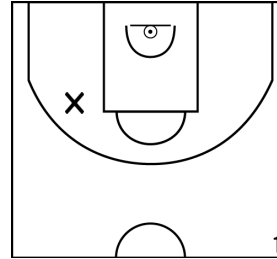

PROLONGATIONS

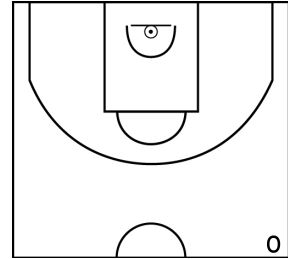

PÉRIODE 2

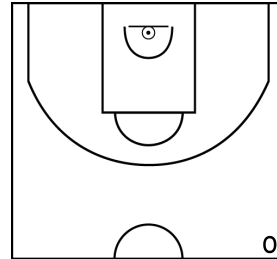

PÉRIODE 4

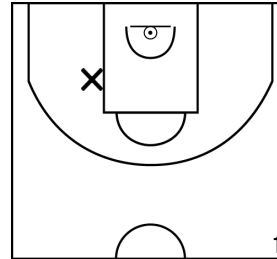

ROULEAU M. - NESMY-AUBIGNY BASKET CLUB - 1 (B)

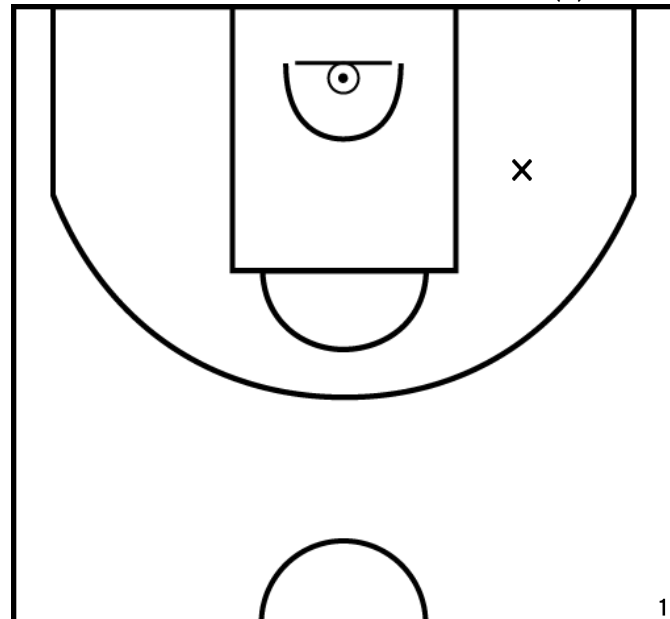

PÉRIODE 1

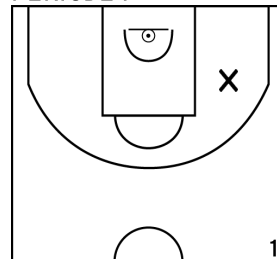

PÉRIODE 3

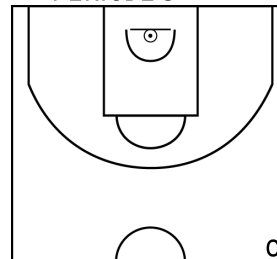

PROLONGATIONS

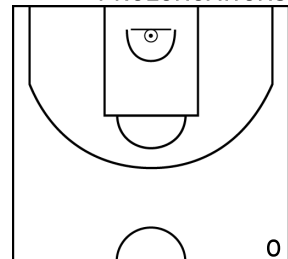

PÉRIODE 2

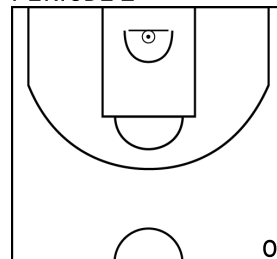

PÉRIODE 4

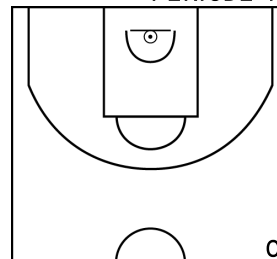

Rencontre: 1956 Date: 01/10/22 Heure: 16:45  
 Arbitre: RIMBAUD V GODET P

AVRILLAULT L. - NESMY-AUBIGNY BASKET CLUB - 1 (B)

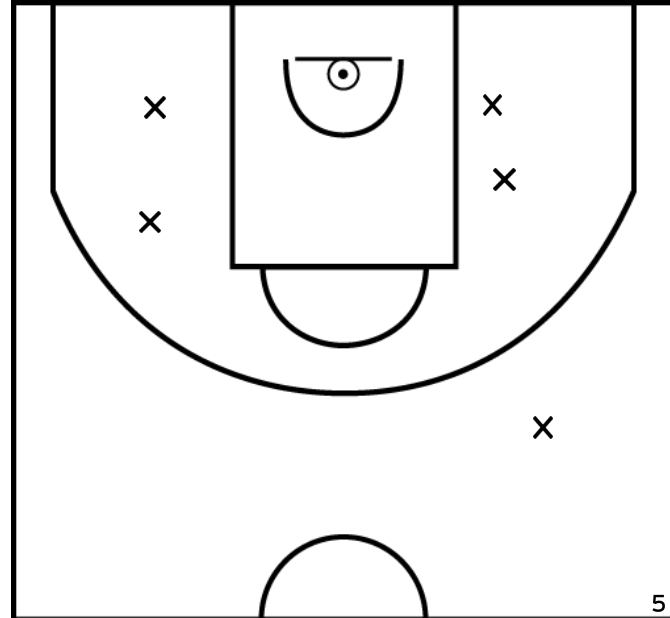

PÉRIODE 1

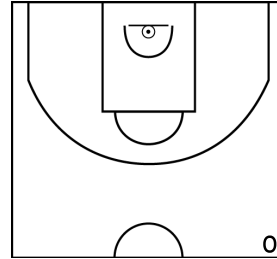

PÉRIODE 3

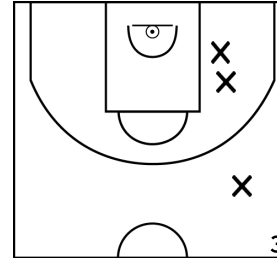

PROLONGATIONS

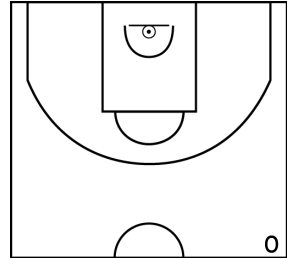

PÉRIODE 2

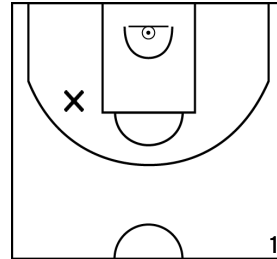

PÉRIODE 4

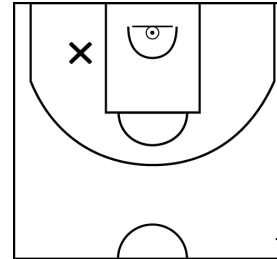

LARGEAUD R. - NESMY-AUBIGNY BASKET CLUB - 1 (B)

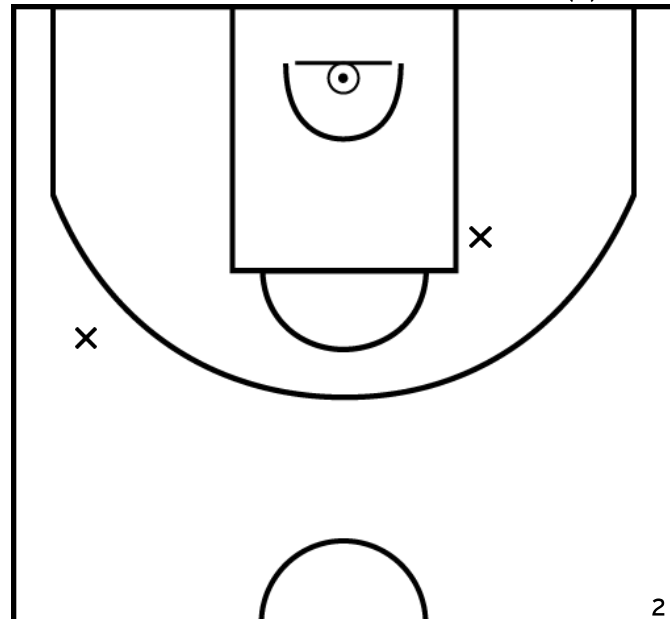

PÉRIODE 1

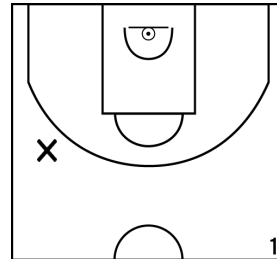

PÉRIODE 3

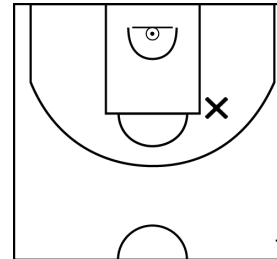

PROLONGATIONS

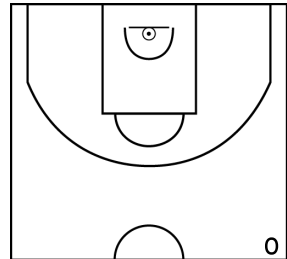

PÉRIODE 2

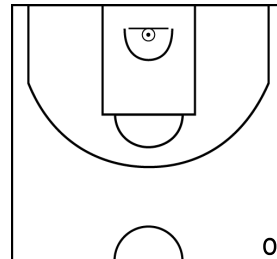

PÉRIODE 4

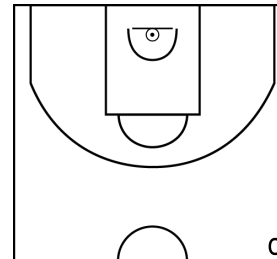

Rencontre: 1956 Date: 01/10/22 Heure: 16:45  
 Arbitre: RIMBAUD V GODET P

MARIE C. - NESMY-AUBIGNY BASKET CLUB - 1 (B)

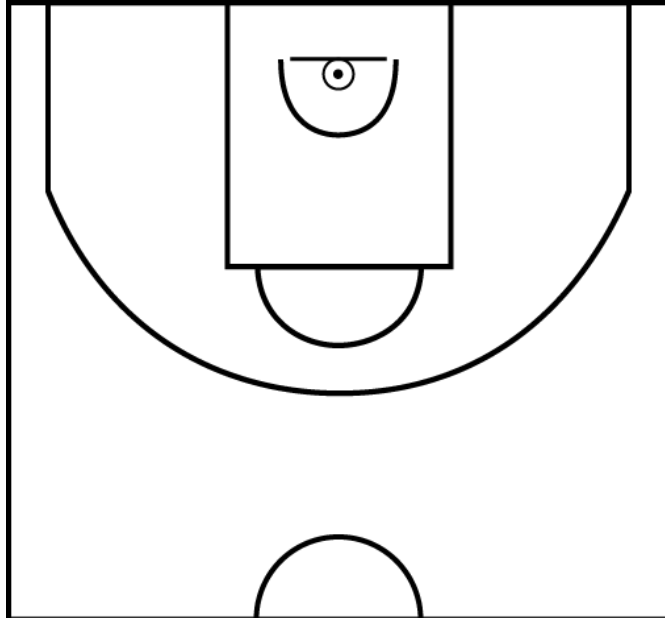

PÉRIODE 1

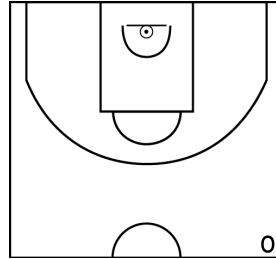

PÉRIODE 3

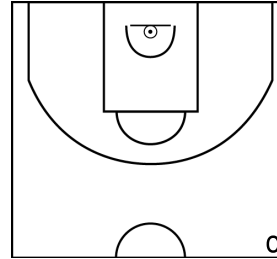

PROLONGATIONS

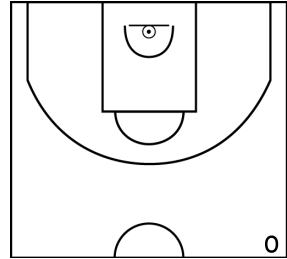

PÉRIODE 2

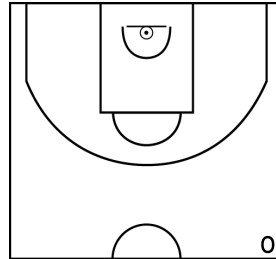

PÉRIODE 4

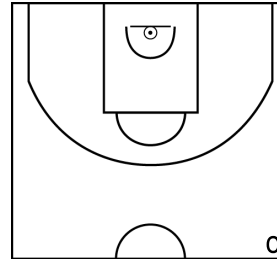

DOUCET M. - NESMY-AUBIGNY BASKET CLUB - 1 (B)

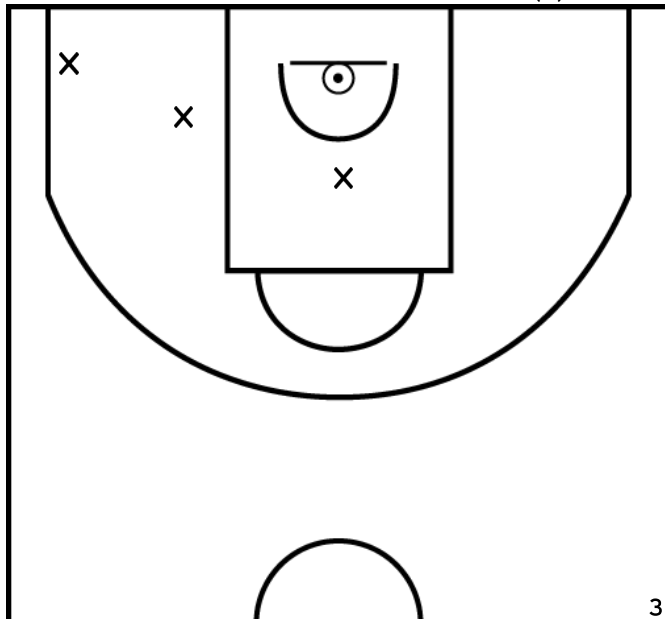

PÉRIODE 1

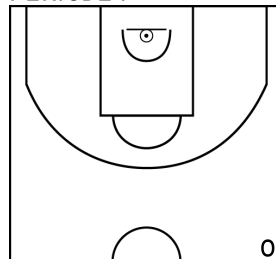

PÉRIODE 3

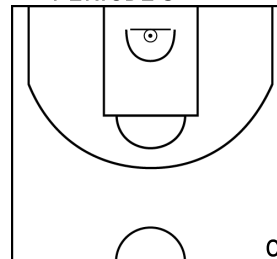

PROLONGATIONS

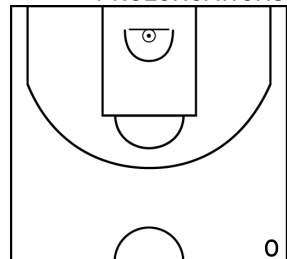

PÉRIODE 2

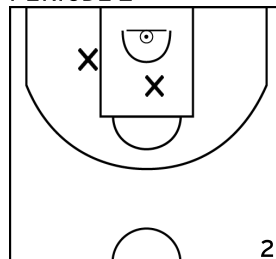

PÉRIODE 4

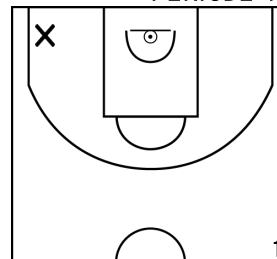

Rencontre: 1956 Date: 01/10/22 Heure: 16:45  
 Arbitre: RIMBAUD V GODET P

GROSJEAN L. - NESMY-AUBIGNY BASKET CLUB - 1 (B)

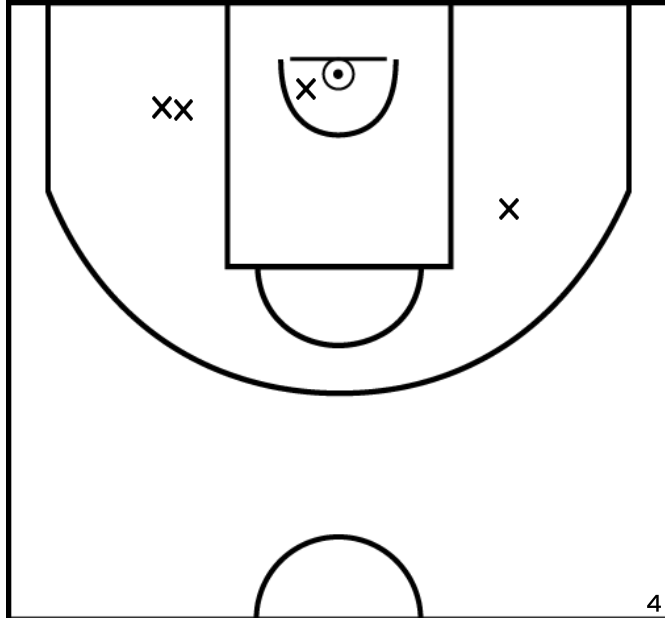

PÉRIODE 1

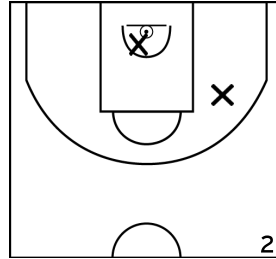

PÉRIODE 3

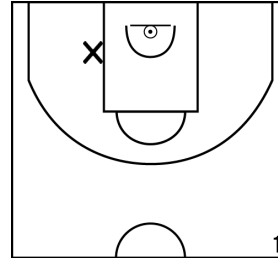

PROLONGATIONS

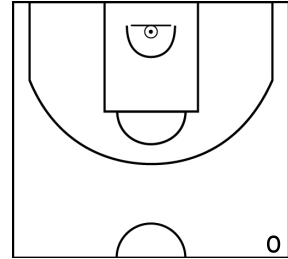

PÉRIODE 2

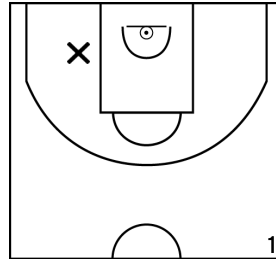

PÉRIODE 4

